



AUTORITATEA NAȚIONALĂ SANITARĂ VETERINARĂ ȘI PENTRU SIGURANȚA ALIMENTELOR

DIRECȚIA SANITARĂ VETERINARĂ ȘI PENTRU SIGURANȚA ALIMENTELOR BIHOR

RAPORT

PRIVIND ACTIVITATEA DIRECTIEI SANITARE
VETERINARE ȘI PENTRU SIGURANȚA
ALIMENTELOR BIHOR

ANUL 2021

BAZA LEGALĂ

- **Ordonanța de Guvern nr.42/2004** privind organizarea activității sanitar-veterinare și pentru siguranța alimentelor
- **Legea nr.215/2004** de aprobare și modificare a OG 42/2004
- **Ordinul ANSVSA nr.35/2016** pentru aprobarea Normelor metodologice de aprobare a Programului strategic
- **Ordinul ANSVSA nr.49/2018** pentru aprobarea structurii organizatorice cadru și a Regulamentului de organizare și funcționare ale direcțiilor sanitar-veterinare și pentru siguranța alimentelor județene, respectiv a municipiului București

EXECUȚIE BUGETARĂ

- Total buget **33.930** mii lei din care:
 - Cheltuieli personal **13.469** mii lei
 - Bunuri și servicii **17.955** mii lei
 - Proiecte cu finanțare externă nerambursabilă – **1.870** mii lei
 - Alte cheltuieli **736** mii lei
- Realizat **33.458** mii lei , reprezentând **98,58** %
- Venituri proprii estimate **2.602** mii lei din care realizat **2.677** mii lei, reprezentând **102%**, defalcăt:
 - **974** mii lei – analize de laborator
 - **671** mii lei - taxe și autorizații
 - **1.032** mii lei - activitatea de control oficial

ORGANIGRAMĂ ȘI PERSONAL DSVSA BIHOR

Total personal 117 posturi din care 88 funcții publice și 25 funcții contractuale

STRUCTURA ORGANIZATORICĂ A DIRECȚIEI SANITARE – VETERINARE ȘI PENTRU SIGURANȚA ALIMENTELOR BIHOR

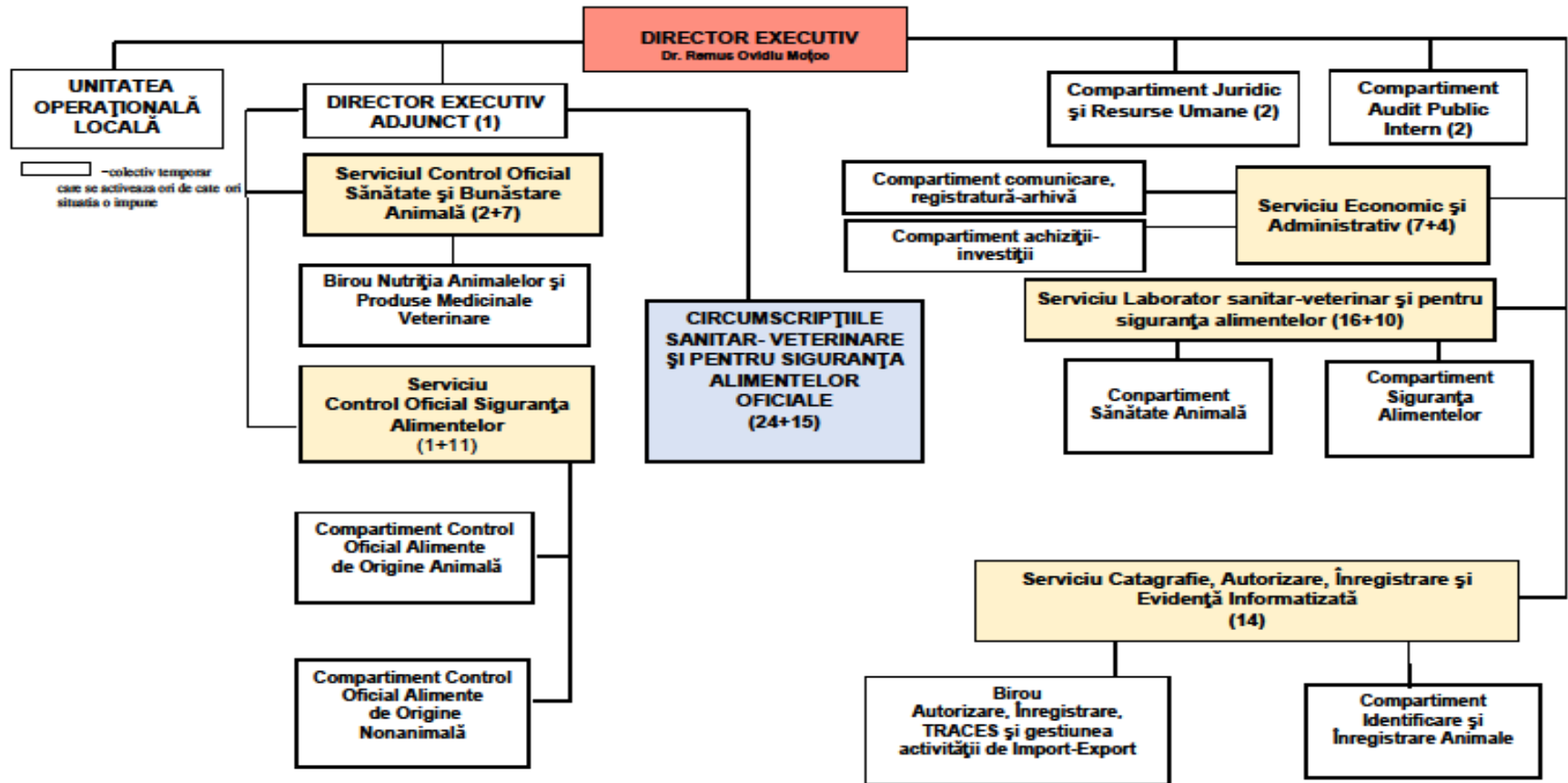

ACTIVITATEA LABORATORULUI SANITAR VETERINAR ȘI PENTRU SIGURANȚA ALIMENTELOR

- **72** metode acreditate – **35** pe domeniul siguranța alimentelor și **35** pe domeniul sănătate animală
- **15.912** probe carne examinate în vederea depistării prezentei **Trichinella spp.**
 - ❖ **9.469** probe provenite de la porci domestici,
 - ❖ **530** probe provenite de la porci mistreți
 - ❖ **5.867** probe provenite de la cabaline
 - ❖ **46** probe provenite de la asini
- **Nu au fost depistate cazuri pozitive în cursul anului**
- **1.871** probe țesut nervos pentru monitorizarea encefalopatiilor spongiforme transmisibile
 - ❖ **597** probe de la bovine –depistare ESB
 - ❖ **1.213** probe de la ovine /caprine- depistare Scrapie
 - ❖ **61** probe de la cervidee sălbatice –depistare BCCC

ACTIVITATEA LABORATORULUI SANITAR VETERINAR ȘI PENTRU SIGURANȚA ALIMENTELOR

- Pentru monitorizarea salubrității alimentelor prin examen de laborator au fost examinate **7.762** probe de alimente
- Au fost efectuate **18.536** teste de laborator :
 - ❖ **14.789** microbiologice
 - ❖ **3.747** fizico chimice
- **Improprii** pentru consum uman **54 probe** de alimente (carne pasăre, produse din carne, carne tocată, carne preparată, brânză, smântână, plante de ceai, produse cofetărie, făină, apă), din care **32** neconforme microbiologic și **22** neconforme fizico - chimic

ACTIVITATEA DE CONTROL OFICIAL ÎN DOMENIUL SIGURANȚEI ALIMENTELOR

- Au fost controlate unitățile de producție, prelucrare, transport, depozitare și comercializare a produselor de origine animală și nonanimală
- **13.995** controale realizate , din care :
 - ❖ **8.484** în unități din sectorul alimentelor de origine animală(**1.893** în unități de procesare și **5.232** unități sector vânzare cu amănuntul, **1.359** tematice și petiții)
 - ❖ **5.176** în unități de comercializare a produselor alimentare de origine nonanimală (din care **3.879** planificate și **1.297** tematice și petiții)
 - ❖ **89** audituri
 - ❖ **246** încadrări în categoria de risc
- **1.754** probe recoltate in cadrul controlului oficial

ACTIVITATEA DE CONTROL OFICIAL ÎN DOMENIUL SIGURANȚEI ALIMENTELOR

- **163** de notificări soluționate prin sistemul rapid de alertă - **RASFF**, respectiv platforma de cooperare administrativă - **AAC**
- Au vizat :
 - ❖ alimente de origine animală: carne proaspătă pasăre, pește și produse din pește, ouă, înghețată etc.
 - ❖ alimente de origine nonanimală: produse patiserie, ciocolată, sucuri, susan
- Retrase în timp util de pe piață : **68,4 tone** alimente
- Neconformități: salmonella, listeria, contaminanți - pesticide, reziduuri – metale grele, corpi străini, etc.



ACTIVITATEA DE CONTROL OFICIAL ÎN DOMENIUL
SIGURANȚEI ALIMENTELOR

MĂSURI DISPUSE ÎN CADRUL
CONTROALELOR

- 219 sancțiuni contravenționale
- 89 amenzi contravenționale
- valoare : 503.900 lei
- retragere de pe piață: 274 to
- 11 OSA și 3 DRA

ACTIVITATEA DE CONTROL OFICIAL ÎN DOMENIUL SIGURANȚEI ALIMENTELOR – NECONFORMITĂȚI

- Deficiențe structurale, la nivelul pereților, pardoselii și echipamentelor
- Depozitare și manipulare necorespunzătoare alimente
- Lipsa program autocontrol
- Igienizare necorespunzătoare a spațiilor
- Desfășurarea de activități neautorizate
- Lipsa trasabilității la produsele alimentare
- Etichetare necorespunzătoare
- Neaplicarea programului de deratizare și dezinsecție
- Comercializarea de produse neconforme sau expirate

ACTIVITATEA DE CONTROL OFICIAL ÎN DOMENIUL SĂNĂTĂȚII ANIMALELOR

- Controalele realizate au urmărit :
 - ❖ respectarea normelor de biosecuritate in exploatațiile de animale (cu accent pe fermele de suine și păsări)
 - ❖ respectarea normelor de bunăstare a animalelor
 - ❖ realizarea acțiunilor sanitare veterinare
 - ❖ prevenirea apariției unor boli cu difuzibilitate mare

ACTIVITATEA DE CONTROL OFICIAL ÎN DOMENIUL SĂNĂTĂȚII ANIMALELOR

- Au fost realizate **3.457** controale , din care :
 - ❖ **1.559** în exploatații nonprofesionale și de tip A pentru prevenirea introducerii pestei porcine africane
 - ❖ **1.321** privind condițiile de bunăstare a animalelor la îmbarcare și în timpul transportului
 - ❖ **26** în unități din domeniul nutriției animale
 - ❖ **110** în unități din domeniul produselor medicinale veterinare
 - ❖ **71** în unități din domeniul SNCU
 - ❖ **17** în centre de export animale
 - ❖ **171** în ferme autorizate sanitar veterinar
 - ❖ **105** în circumscripții de asistență veterinară
 - ❖ **67** la nivelul fondurilor și complexelor de vânătoare
 - ❖ **10** adăpost pentru câinii fără stăpân

ACTIVITATEA DE CONTROL OFICIAL ÎN DOMENIUL SĂNĂTĂȚII ANIMALELOR

- În scopul controlului și prevenirii apariției unor boli majore la animale au fost efectuate **9.237.643** acțiuni de imunoprofilaxie (vaccinări), din care
 - ❖ **615.940** vaccinări anticărbunoase (antrax) la erbivore
 - ❖ **65.997** vaccinări contra rabiei (turbare) la carnivore și feline
 - ❖ **555.706** vaccinări antipseudopestoase la păsări din exploatații non-profesionale
 - ❖ **8.000.000** vaccinări antipseudopestoase la păsări din exploatații profesionale (ferme comerciale)

ACTIVITATEA DE CONTROL OFICIAL ÎN DOMENIUL SĂNĂTĂȚII ANIMALELOR

În scopul controlului și eradicării bolilor la animale au fost efectuate **203.133** teste de depistare, din care

- ❖ **2.216** pentru pesta porcină clasică din care **714** porc domestic și **1.502** mistreți
- ❖ **3.149** pentru Boala limbii albastre
- ❖ **450** pentru pseudopestă aviară
- ❖ **575** pentru influență aviară
- ❖ **178** pentru rabie din care **163** mediu silvatic (vulpi, bursuc)
- ❖ **44.145** pentru bruceloză bovină
- ❖ **30.628** pentru bruceloză ovină și porcină
- ❖ **45.243** pentru leucoza enzootică bovină
- ❖ **8.399** pentru anemia infecțioasă ecvină
- ❖ **2.529** pentru bolile parazitare ale animalelor
- ❖ **2.047** pentru ecopatologie și protecția mediului
- ❖ **1.303** pentru depistarea salmonelozelor zoonotice la animale
- ❖ **62.271** testări pentru TBC la bovine

ACTIVITATEA DE CONTROL OFICIAL ÎN DOMENIUL SĂNĂTĂȚII ANIMALELOR

Numărul de animale bolnave eliminate/**despăgubite** ca urmare a apariției unor focare de boală în anul 2021

Specia	Nr. Focare	Nr. animale/ despăgubite	Boala declarată	Destinația animalului	Valoare de despăgubire (lei)
Bovine	16	136 123	LEB	Sacrificare	678.001
Bovine	4	4 4	TBC	Sacrificare	16.440
Ecvine	2	2 2	AIE	Sacrificare	7.000
Suine	119	2133 885	PPA	Ucidere	489.890
Pasari	2	48.876 13.580	Salmonelloze zoonotice	Sacrificare	244.440

DOMENIUL SĂNĂTĂȚII ANIMALELOR - PESTA PORCINĂ AFRICANĂ

- primele focare apar în 28.01.2021 în **8** localități: Buduslău, Sălacea, Galoșpetreu, Cheț, Vadu Crișului, Alparea, Curtuișeni, Tărian
- s-au recoltat în scop de diagnostic **5.333** probe din care **3.315** probe de la porci domestici și **2.018** probe de la porc mistreț
- **2.249** animale afectate de boală din care **2.133** porci domestici și **116** porci mistreți
- **885** porci și **90** proprietari despăgubiți în cursul anului
- **128** focare de boală, din care **119** la porc domestic și **9** la porc mistreț
- **9** fonduri de vânătoare afectate în cursul anului: Borod, Vășad, Pădurea Mare, Gepiș, Bucuroaia, Biharea, Finiș, Văratec, Lunca Sprie
- **119** exploatații afectate din **61** localități
- **112** focare stinse în **62** localități (3 focare din anul 2020)
- **10** focare din **7** localități rămase active la sfârșitul anului: Cociuba Mare, Călacea, Petid, Avram Iancu, Girișu de Criș, Hodișel, Cefa

SITUAȚIA FOCARELOR DE PPA IN ANUL 2021

Nr. crt.	Localitatea	Nr. focare	Data primului focar	Data stingerii	Nr. de animale afectate	Nr.porci sacrificați	Nr. porci morți	Nr. porci uciși	Metoda ecarisării
1	Sânnicolau de Munte	2	05.04.2021	09.08.2021	11	0	6	5	îngropare
2	Galoșpetreu	1	28.01.2021	04.05.2021	5	1	0	4	îngropare
3	Sălacea	4	28.01.2021	04.05.2021	14	0	5	9	îngropare
4	Petreu	1	05.03.2021	13.04.2021	46	0	32	14	îngropare
5	Avram Iancu	1	16.12.2021	19.01.2022	5	0	3	2	Ingropare
6	Telechiu	1	14.10.2021	17.11.2021	404	0	239	165	îngropare
7	Curtuișeni	1	28.01.2021	04.05.2021	1	0	1	0	îngropare
8	Leș	1	27.10.2021	02.12.2021	10	0	1	9	îngropare
9	Orașul Săcuieni	10	10.02.2021	01.11.2021	104	0	29	75	îngropare
10	Ciocaia	11	21.05.2021	09.08.2021	85	0	39	46	îngropare
11	Olosig	1	03.06.2021	09.08.2021	2	0	1	1	îngropare
12	Cheț	4	28.01.2021	14.09.2021	34	2	5	27	îngropare
13	Balc	1	06.07.2021	17.08.2021	8	0	5	3	îngropare
14	Mun. Marghita	3	10.02.2021	14.12.2021	24	1	6	17	îngropare
15	Buduslau	2	28.01.2021	04.05.2021	16	1	2	13	îngropare
16	Valea lui Mihai	3	16.02.2021	27.05.2021	376	0	240	136	îngropare
17	Cadea	1	05.03.2021	09.08.2021	2	0	2	0	îngropare
18	Adoni	1	10.02.2021	04.05.2021	6	0	1	5	îngropare
19	Tărian	1	28.01.2021	24.03.2021	60	0	4	56	Îngropare
20	Girișul de Cris	2	25.02.2021	28.01.2022	17	0	6	11	Îngropare
21	Santăul Mic	1	04.02.2021	24.03.2021	5	0	3	2	Îngropare

SITUAȚIA FOCARELOR DE PPA IN ANUL 2021

Nr. crt.	Localitatea	Nr. focare	Data primului focar	Data stingerii	Nr. de animale afectate,	Nr.porci sacrificați	Nr. porci morți	Nr. porci uciși	Metoda ecarisării
22	Izvoarele	1	10.02.2021	13.04.2021	4	0	1	3	ingropare
23	Vadu Crișului	2	28.01.2021	05.05.2021	12	1	4	7	ingropare
24	Butani	1	10.02.2021	05.05.2021	6	0	4	2	ingropare
25	Birtin	1	11.02.2021	05.05.2021	15	0	2	13	ingropare
26	Calea Mare	1	25.02.2021	19.05.2021	3	0	2	1	ingropare
27	Sfârnaș	1	18.03.2021	20.05.2021	3	0	1	2	ingropare
28	Ceica	1	05.04.2021	19.05.2021	8	0	2	6	ingropare
29	Dumbrăvița	1	16.04.2021	19.05.2021	3	0	1	2	ingropare
30	Alparea	1	28.01.2021	31.05.2021	8	0	2	6	ingropare
31	Sărand	1	26.04.2021	31.05.2021	6	0	2	4	ingropare
32	Mierlău	1	26.04.2021	04.06.2021	6	0	2	4	ingropare
33	Rontau	1	04.05.2021	04.06.2021	101	0	17	84	ingropare
34	Pagaia	1	11.05.2021	11.06.2021	17	0	5	12	ingropare
35	Hodișel	4	15.03.2021	21.02.2022	86	0	34	52	ingropare
36	Inand	1	11.06.2021	19.07.2021	4	0	3	1	ingropare
37	Bistra	2	16.06.2021	07.09.2021	20	0	5	15	ingropare
38	Peștere	1	16.06.2021	19.07.2021	10	0	5	5	ingropare
39	Ioanis	3	24.06.2021	08.10.2021	43	0	2	41	îngropare
40	Băița Plai	2	24.06.2021	03.08.2021	9	1	8	0	îngropare
41	Diosig	3	16.04.2021	09.08.2021	31	0	22	9	îngropare
42	Lupoiaia	1	06.07.2021	09.08.2021	7	0	4	3	îngropare

SITUATIA FOCARELOR DE PPA IN ANUL 2021

Nr. crt.	Localitatea	Nr. focare	Data primului focar	Data stingerii	Nr. de animale afectate,	Nr.porci sacrificați	Nr. porci morți	Nr. porci uciși	Metoda ecarisării
22	Tinca	2	14.07.2021	17.08.2021	2	0	1	1	ingropare
23	Totoreni	2	14.07.2021	28.09.2021	4	0	1	3	ingropare
24	Budureasa	1	16.07.2021	17.08.2021	2	0	2	0	ingropare
25	Codru	8	06.07.2021	14.09.2021	159	0	24	135	ingropare
26	Poclușa de Beiuș	4	22.07.2021	14.09.2021	57	0	8	49	ingropare
27	Oras Alesd	1	25.08.2021	28.09.2021	4	0	1	3	ingropare
28	Valea de Jos	1	25.08.2021	28.09.2021	6	0	2	4	Ingropare
29	Otomani	1	01.09.2021	01.10.2021	10	2	0	8	ingropare
30	Remetea	1	25.08.2021	08.10.2021	4	0	1	3	ingropare
31	Hidișelul de Sus	1	15.09.2021	19.10.2021	5	0	3	2	ingropare
32	Iteu	1	24.09.2021	26.10.2021	12	0	4	8	ingropare
33	Salonta	1	27.10.2021	02.12.2021	72	0	24	48	ingropare
34	Urvind	1	27.10.2021	02.12.2021	4	0	4	0	ingropare
35	Șerghiș	1	03.11.2021	07.12.2021	6	0	3	3	ingropare
36	Popești	1	10.11.2021	21.12.2022	9	0	4	5	ingropare
37	Cociuba Mare	4	06.10.2021	31.01.2022	36	0	14	22	ingropare
38	Călacea	1	10.11.2021	31.01.2022	18	0	11	7	ingropare
39	Bogei	1	15.11.2021	21.12.2021	56	0	9	47	ingropare
40	Petid	1	30.12.2021	31.01.2022	9	0	1	8	ingropare
41	Cefa	1	30.12.2021	31.01.2022	21	0	1	20	ingropare
42	TOTAL FOCARE	119			2133	9	876	1248	

FOCARE PESTĂ PORCINĂ AFRICANĂ 2021

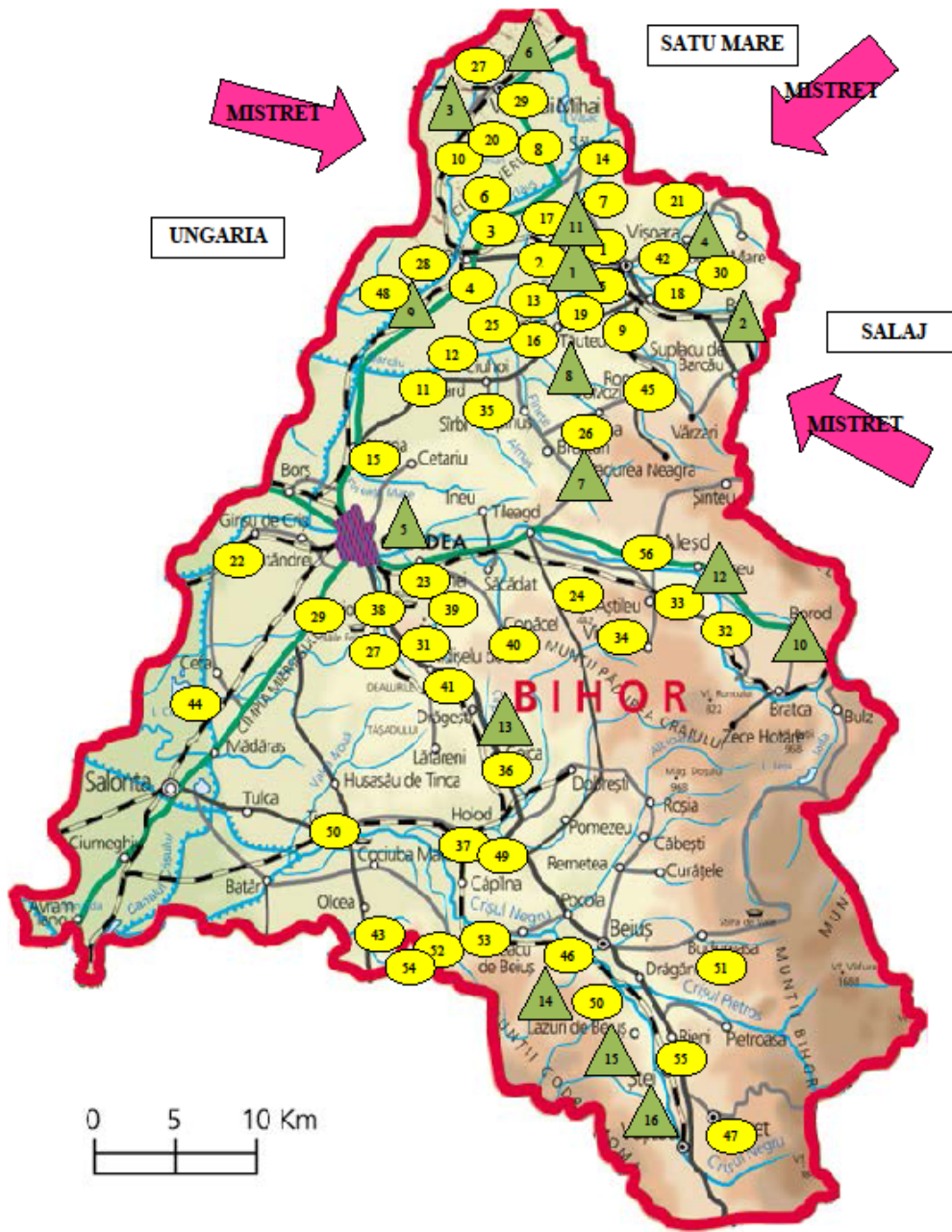

Distribuția teritorială a focarelor de pestă porcină africană în județul Bihor



Focare porc domestic



Focare mistreți

FOCARE DE PPA LA MISTREȚI ÎN BIHOR - AN 2021

Nr.crt.	Fondul de vânătoare	Nr. de focare	Total afectati	Morti	Vânați
1.	FV 9 Cubulcut	1	2	1	1
2.	FV 12 Balc	1	3	0	3
3.	FV 4 Șimian	1	2	1	1
4.	FV 49 Peștiș	1	23	23	0
5.	FV 48 Cuieșd	1	3	3	0
6.	FV 14 Mișca	1	3	0	3
7.	FV 21 Paleu	1	3	3	0
8.	FV 1 Curtuișeni	1	2	2	0
9.	FV 16 Brusturi	1	2	1	1
10.	FV 15 Cuzap	1	2	0	2
11.	FV 6.Cetariu	1	35	29	6
12	FV 50 Borod	1	9	5	4
13	FV 2 Vasad	1	1	0	1
14	VF 10 Padurea Mare	1	50	49	1
15	FV 50 Gepis	1	1	0	1
16	FV 43 Bucuroaia	1	1	0	1
17	FV 66 Biharia	1	6	6	0
18	FV 59 Finis	1	5	3	2
19	FV 65 Varatec	1	8	0	8
20	FV 46 Lunca Sprie	1	1	0	1
	TOTAL	20	162	126	36

ACTIVITATEA DE CONTROL OFICIAL ÎN DOMENIUL SĂNĂTĂȚII ANIMALELOR

MĂSURI DISPUSE ÎN CADRUL CONTROALELOR

- 272 sancțiuni contravenționale
- 183 amenzi contravenționale
- valoare : 418.180 lei
- 7 OSA și 4 DRA

ACTIVITATEA DE CONTROL OFICIAL ÎN DOMENIUL SĂNĂTĂȚII ANIMALE – NECONFORMITĂȚI

- Nerespectarea carantinei profilactice la import
- Neefectuarea acțiunilor sanitare veterinare
- Nerespectarea măsurilor de asanare a bolilor
- Lipsa notificării activităților de import/export
- Deținerea de animale neidentificate
- Transportul animalelor fără documentele legale
- Utilizarea de mijloace auto neautorizate
- Comercializarea medicamentelor fără prescripție
- Lipsa evidențelor privind generarea SNCU
- Abandonarea SNCU în locuri neautorizate
- Nerespectarea normelor de bunăstare animală

ACTIVITATEA DE IDENTIFICARE ANIMALE

- În cadrul activității de realizare a procesului de identificare a animalelor au fost :
 - ❖ emise **33.504** pașapoarte de bovine din care **765** duplicat
 - ❖ emise **1.027** extrase din Registrul exploatațiilor
 - ❖ soluționate **482** cereri privind înregistrarea în baza de date a fătărilor gemelare
 - ❖ soluționate **106** cereri de corectare a rasei animalelor (**259** bovine și **403** ovine)
 - ❖ soluționate **192** cereri corectare neconcordanțe în BND pentru **363** bovine, **6.078** ovine, **136** caprine, **106** suine și **11** privind proprietarii de animale

ACTIVITATEA DE IDENTIFICARE ANIMALE

SITUAȚIA ANIMALELOR IDENTIFICATE ÎN ANUL 2021

Nr. crt	CRITERIU	BOVINE	OVINE	CAPRINE	SUINE
1	Animale identificate si înregistrate in BND	28.097	189.338	1.923	54.361
2	Animale decontate	15.469	164.073	1.077	34.022
2	Animale neacceptate la plată	12.628	25.265	846	20.339

- **1009** dosare de decontare depuse
- **309** exploatații din **94** circumscripții de asistență verificate pentru conformitate
- **22.434** exploatații nonprofesionale de animale verificate în cadrul Acțiunii de Inspecție anuală a exploatațiilor în conformitate cu H.G. 1156/2013

SITUAȚIA EFECTIVELOR DE ANIMALE ÎN BAZA NATIONALĂ DE DATE LA 31.12 2021

Nr. crt.	Tip exploatație	Bovine		Ovine		Caprine		Suine	
		Nr. exploatații	Nr. animale	Nr. exploatații	Nr. animale	Nr. exploatații	Nr. animale	Nr. exploatații	Nr. animale
1	Exploatație non profesională	9107	42419	1751	358567	844	15112	18058	71167
2	Exploatație comercială	78	10418	93	29546	0	0	13	63116
3	Exploatație comer. tip A	2668	22242	150	38662	57	3924	15	328
4	Centru Colectare animale	9	190	5	1065	0	0	0	0
5	Asociații înregistrate	0	0	0	0	0	0	0	0
Total		11862	75269	1999	427840	901	19036	18086	134611
Interpretare comparativă 2020-2021 (capete)		Scădere 434	Creștere 519	Creștere 89	Creștere 7	Creștere 39	Scădere 1278	Creștere 2165	Scădere 23354

ACTIVITATEA DE AUTORIZARE, ÎNREGISTRARE

- În cadrul activității de autorizare și înregistrare au fost emise **1.918** documente de autorizare după cum urmează:
 - ❖ **7** unități de schimburi intracomunitare;
 - ❖ **832** unități vânzare cu amănuntul și alimentație publică;
 - ❖ **432** mijloace de transport alimente;
 - ❖ **647** autorizații și înregistrări în domeniul sănătății animalelor;
 - ❖ **32** mijloace transport animale, furaje, subproduse (SNCU).
- Au fost emise un număr de **1.151** Ordonanțe de Interzicere/suspendare a activității (din care **451** în sectorul siguranței alimentare și **700** în domeniul sănătății animale)

ACTIVITATEA DE AUTORIZARE, ÎNREGISTRARE

- **13.134** obiective autorizate/ înregistrate existente la 31.12.2021 din care:
 - ❖ **65** obiective cu **115** unități de schimburi intracomunitare;
 - ❖ **5.450** obiective alimentare de origine animală;
 - ❖ **2.207** obiective alimentare de origine nonanimală;
 - ❖ **2.791** mijloace auto transport alimente
 - ❖ **5.073** obiective în domeniul sănătății animale
 - ❖ **652** autorizații și înregistrări în domeniul sănătății animalelor;
 - ❖ **269** obiective în domeniul hranei pentru animale
 - ❖ **58** obiective în domeniul produselor medicinale veterinare
 - ❖ **57** obiective în domeniul subproduselor necomestibile - SNCU
- **1.245** proiecte evaluate pentru investiții cu fonduri europene

ACTIVITATEA DE IMPORT, EXPORT, SCHIMB INTRACOMUNITAR

- Pe domeniul *alimentelor de origine animală* fost monitorizate **6.520** activități comerciale din care:
 - ❖ **2.689** schimburi intracomunitare (ieșiri), pentru **3.759,29** tone alimente (din care 1.794,95 to carne, 4.711,16 to produse din carne, 268,22 to produse din pește, 251,28 to produse lapte, 4,5 to produse din ouă, 8,46 to altele (grăsimi, etc), 30,15 burta de vită și intestine) și 7.655.760 ouă ;
 - ❖ **152** certificate export pentru o cantitate de **1.579,41** tone alimente (42,77 to carne, 1.237,45 to produse din carne, 32,29 produse din lapte, 174,52 to pește).
 - ❖ **18** activități de import pentru **231,87** to alimente;
 - ❖ **3.661** schimburi intracomunitare (intrări) de alimente pentru **44.703,1** tone alimente (din care 31.129,46 to carne, 5.935,49 to produse din carne, 3.812,5 to pește, 307,66 to produse din pește, 3.196,94 to produse lapte, 1.399.920 bucăți ouă, și 321,05 to alte alimente – înghețată, grăsimi, etc).

ACTIVITATEA DE IMPORT, EXPORT, SCHIMB INTRACOMUNITAR

- Pe domeniul *alimentelor de origine nonanimală* fost monitorizate **5.884** activități comerciale din care:
- **5.109** activități de schimburi intracomunitare;
- **754** activități de import după cum urmează:
 - **617** importuri, urmare a notificărilor primite din PIF;
 - **88** importuri directe a agenților economici din județ;
 - **49** DSCI (document sanitar comun de intrare) notificate prin sistemul TRACES NT;
- **11** negații pentru importul unor produse cu destinație nealimentară;
- **10** certificate de export de produse alimentare de origine nonanimală;

ACTIVITATEA DE IMPORT, EXPORT, SCHIMB INTRACOMUNITAR

Pe domeniul *sănătății animalele* au fost verificate / monitorizate **4.395** activități comerciale din care :

- **3.133** certificate din care **2.821** certificate TRACES și **312** certificate export în țări terțe, certificându-se 36.706 bovine, 89.894 ovine, 7.179.922 păsări, 475 animale de companie, 37,23 tone pește viu și 104,5 tone pene pentru industrie ;
- **1.262** note carantină la import fiind verificate 854 bovine, 2.056 ovine, 8.668.839 păsări, 9.139 porcine, 29.343.750 ouă incubabile, 38,5 tone pene, 7,12 tone pește viu, 27.638 pești exotici și 243 kg icre pește.



AUTORITATEA NAȚIONALĂ SANITARĂ VETERINARĂ ȘI PENTRU SIGURANȚA ALIMENTELOR

DIRECȚIA SANITARĂ VETERINARĂ ȘI PENTRU SIGURANȚA ALIMENTELOR BIHOR

**Vă mulțumesc pentru
atenție !**