

PROIECTANT DE SPECIALITATE  
DRUMURI SI PODURI

SC EDILDRUM CONSTRUCT  
SRL ORADEA

ORADEA, STR. IALOMITEI NR 1 BL AN3 AP 4  
TEL/FAX 0359/172321  
JUD BIHOR  
NR. INREG J05/1204/2004  
COD FISCAL ROI 16580249

PROIECTANT GENERAL

sc edildrum construct srl

ORADEA, STR. IALOMITEI NR 1  
BL AN3 AP 4  
TEL/FAX 0359/172321 JUD BIHOR

BENEFICIAR:



MUNICIPIUL  
ORADEA

Denumire obiectiv:

ACCES PIETONAL  
INTRE STRADA VASILE  
ALECSANDRI SI STRADA  
INDEPENDENTEI

MUNICIPIUL ORADEA

Contract : Faza :  
396/2019 PAC

Data : Revizia nr.  
IUL 2019 0

Plansa nr. Scara :  
PS01 1:300

Denumire planșă:  
PLAN DE SITUATIE  
MODUL DE DISPUNERE AL  
PAVAJELOR

Sef proiect: Ing. Cristian Diaconescu

Proiectat: Ing. Cristian Diaconescu

CAD : Ing. Anamaria Miron

Toate drepturile asupra acestei lucrari apartin elaboratorului  
S.C. EDILDRUM CONSTRUCT S.R.L. Folosirea elementelor  
proiectului, copierea unor parti din proiect, de catre persoane in  
afara beneficiarului, se va putea face numai cu acordul  
elaboratorului.

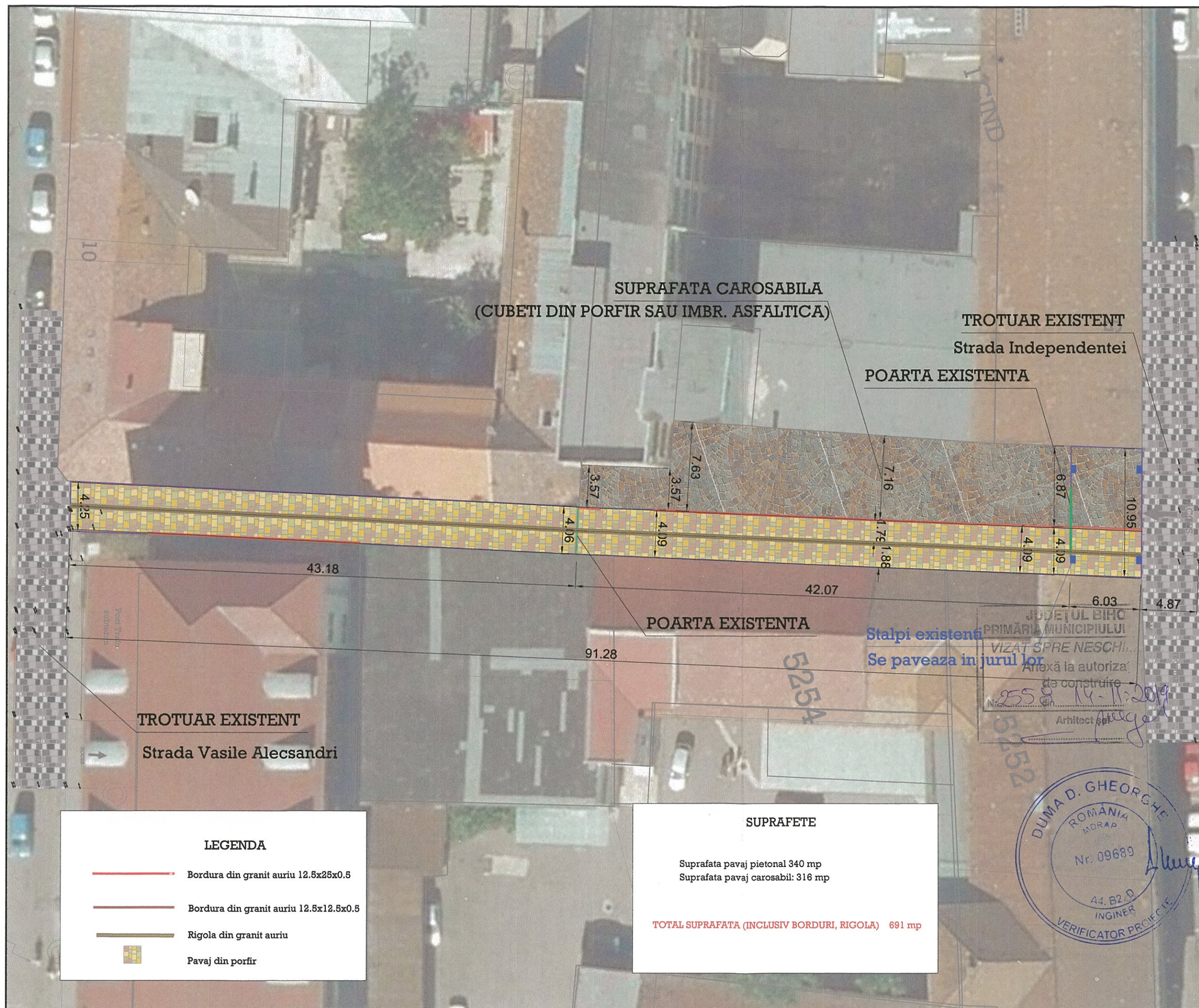

SUPRAFATA CAROSABILA  
(CUBETI DIN PORFIR SAU IMBR. ASFALTICA)

TROTUAR EXISTENT  
Strada Independentei





POARTA EXISTENTA

POARTA EXISTENTA

Stalpi existenti  
Se paveaza in jurul lor

TROTUAR EXISTENT  
Strada Vasile Alecsandri

LEGENDA

-  Bordura din granit auriu 12.5x25x0.5
-  Bordura din granit auriu 12.5x12.5x0.5
-  Rigola din granit auriu
-  Pavaj din porfir

SUPRAFETE

Suprafata pavaj pietonal 340 mp  
Suprafata pavaj carosabil: 316 mp

TOTAL SUPRAFATA (INCLUSIV BORDURI, RIGOLA) 691 mp

JUDETUL BIHOR  
PRIMĂRIA MUNICIPIULUI  
VIZAT SPRE NESCHIA  
Anexă la autorizația  
de construire  
Nr. 2558 din 14.11.2019  
Arhitect: [Signature]

