



UNIUNEA EUROPEANĂ



Instrumente Structurale  
2014-2020

*„Îmbunătățirea stării de conservare a biodiversității în  
ROSPA 0115 Defileul Crișului Repede - Valea Iadului, prin  
elaborarea Planului de Management” - SMIS 105894*



UNIUNEA EUROPEANĂ



Instrumente Structurale  
2014-2020

***ROSPA0115 Defileul Crișului Repede - Valea Iadului  
Suprafață (ha): 17162 ha (16791 ha vizate de proiect)***

*Situl a fost declarat în anul 2011 prin HG 971/2011 pentru completarea și modificarea HG 1284/2007 privind declararea ariilor speciale de protecție avifaunistică - parte integrantă a rețelei ecologice europene Natura 2000 în România.*

*Din punct de vedere al reliefului, SPA-ul vizat este inclus în unitățile geografice Munții Pădurea Craiului și Depresiunea Vad - Borod.*

*Din punct de vedere administrativ, situl se află în totalitate în județul Bihor, pe teritoriul administrativ al comunelor Borod, Măgești, Vadu Crișului, Bratca, Șuncuiuș, Bulz, Poieni, Căbești, Budureasa și Curățele.*



UNIUNEA EUROPEANĂ



Instrumente Structurale  
2014-2020

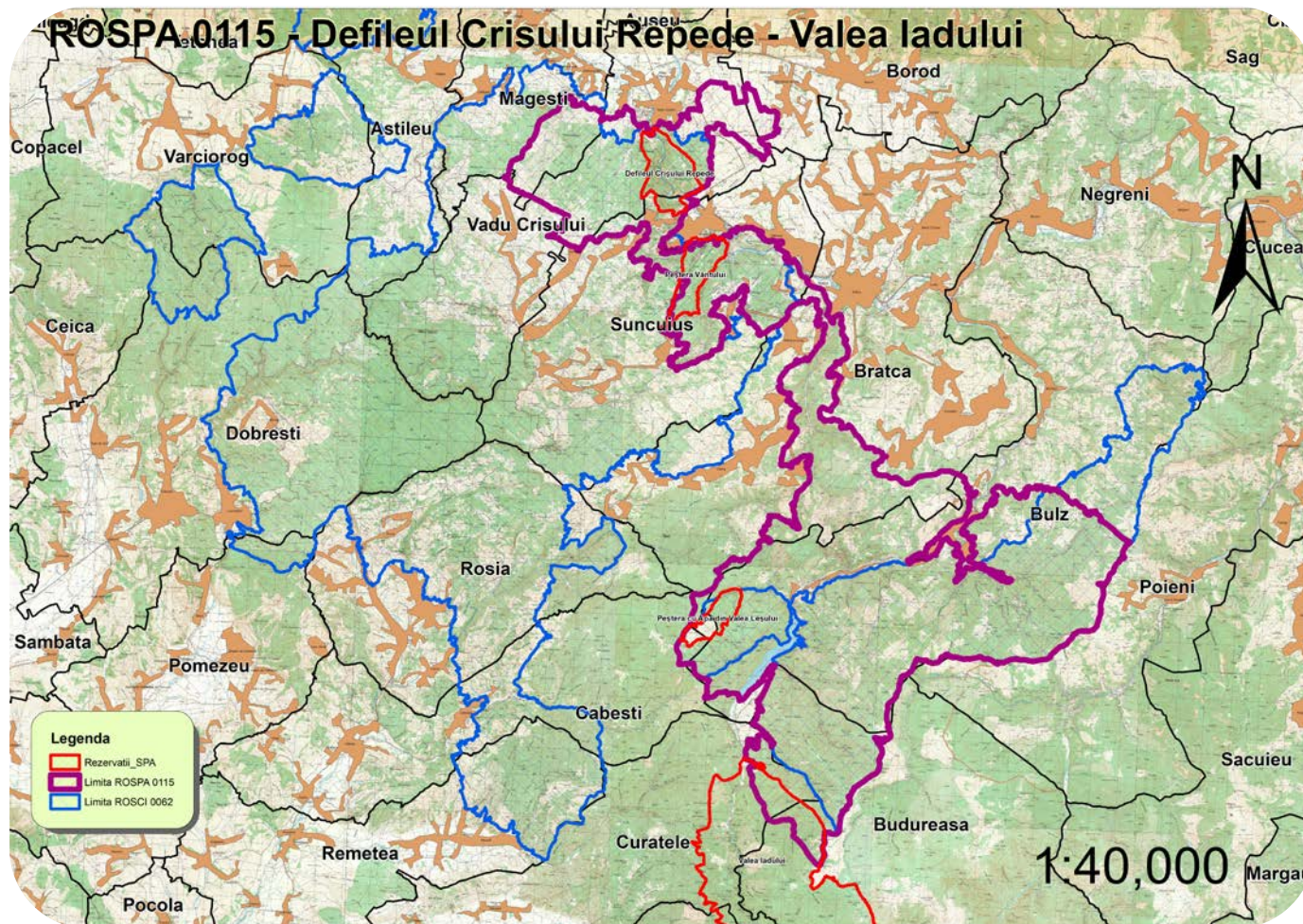

Proiect cofinanțat de Uniunea Europeană din Fondul de Coeziune prin Programul Operațional Infrastructură Mare 2014-2020.

Conținutul acestui material nu reprezintă în mod obligatoriu poziția oficială a Uniunii Europene sau a Guvernului României.



UNIUNEA EUROPEANĂ



Instrumente Structurale  
2014-2020

- *Proiectul se derulează în perioada  
22 decembrie 2017 - 30 noiembrie 2020*
- *Bugetul total al proiectului: 5.745.029,86 lei*



UNIUNEA EUROPEANĂ



Instrumente Structurale  
2014-2020

***Obiectiv principal: Elaborarea unui plan de management viabil, creșterea gradului de conștientizare a populației și întărirea capacității instituționale de administrare pentru situl Natura 2000 ROSPA0115 Defileul Crișului Repede - Valea Iadului.***

***Scopul proiectului: crearea premiselor pentru îmbunătățirea/menținerea gradului favorabil de conservare a speciilor de păsări de interes comunitar și a habitatelor caracteristice acestora pe suprafața sitului ROSPA0115 Defileul Crișului Repede - Valea Iadului.***



UNIUNEA EUROPEANĂ



Instrumente Structurale  
2014-2020

## *Obiectivele specifice ale proiectului*

- 1. Creșterea gradului de cunoaștere științifică a sitului și îmbunătățirea statutului de conservare a speciilor de păsări și habitatelor acestora prin elaborarea măsurilor de management și introducerea lor într-un plan de management coerent și viabil.*

*Este necesară de asemenea, inventarierea, cartarea și evaluarea gradului de conservare a speciilor de interes comunitar, reprezentând punctul de plecare în realizarea unui plan de management conform cu realitatea din teren, fundamentat pe date științifice actuale.*

*Planul de management este un pas esențial pentru administrarea eficientă a oricărei arii protejate. Necesitatea datelor de calitate este cu atât mai necesară în cazul siturilor Natura 2000 cu cât acestea includ atât terenuri aflate în proprietatea statului, dar și terenuri proprietate privată. Prin urmare, în multe situații, obiectivele de conservare interferează cu interesele comunităților, putând genera dezvoltarea durabilă...*



*Foto: Andrei Posmoșanu*



UNIUNEA EUROPEANĂ



Instrumente Structurale  
2014-2020

## *Obiectivele specifice ale proiectului*

### *2. Conștientizarea populației privind importanța conservării biodiversității în siturile NATURA 2000.*

*Implicarea activa a factorilor interesați este esențială, luând în considerare faptul ca rețeaua ecologica Natura 2000 nu reprezintă o rețea de arii naturale strict protejate, ci promovează un echilibru între natura și societatea umana.*

*Astfel, este necesara informarea și colaborarea cu toți factorii interesați din zona sitului, încă din fazele incipiente ale elaborării studiilor și planului de management. Pe lângă activitățile de informare și conștientizare privind rețeaua Natura 2000 și valorile naturale din SPA, se va avea în vedere și cooptarea/cointeresarea actorilor în procesul de elaborare a măsurilor de conservare și de asemenea, stabilirea unor relații de colaborare cu comunitățile locale de pe teritoriul sitului.*



*Foto: Andrei Posmoșanu*



UNIUNEA EUROPEANĂ



Instrumente Structurale  
2014-2020

## *Obiectivele specifice ale proiectului*

### *3. Întărirea capacității instituționale a administratorului în vederea îmbunătățirii gestionării sitului Natura 2000*

*Structurile administrative din Romania care au în gestiune ariile protejate trebuie să își dezvolte capacitățile de management, astfel încât să poată pune în aplicare obiectivele strategice în domeniul protecției biodiversității asumate la nivelul UE.*

*Este imperios necesar ca cei care gestionează arii protejate să își modifice poziția de la cea statică de "păzitor" ai zonelor vizate la una pro-activă care impulsionează prin exemple și acțiuni constructive schimbarea mentalității și cointereesează comunitățile locale în conservarea valorilor ariilor protejate.*



*Foto: Andrei Posmoșanu*



UNIUNEA EUROPEANĂ



Instrumente Structurale  
2014-2020

## *Câteva dintre activitățile care vor fi derulate:*

- *Realizarea de studii pentru distribuția spațială a speciilor de păsări (25 de specii), studii privind impactul antropic precum și studii care să arate gradul de conservare;*
- *Realizarea strategiei de vizitare a sitului;*
- *Realizarea planului de management pentru aria protejată;*
- *Organizarea de seminarii în localitățile din sit;*
- *Organizarea a două tabere tip "Junior Ranger";*
- *Organizarea a 20 de întâlniri consultative cu grupurile de lucru privind planul de management;*
- *Se vor realiza baze de date privind distribuția păsărilor în sit, fotografiile cu speciile de păsări vizate, o bază de date fotografică privind caracteristicile fizice ale ariei ROSPA0115 etc.*



UNIUNEA EUROPEANĂ



Instrumente Structurale  
2014-2020

## Specii de păsări protejate

Situl a fost declarat pentru protecția 25 de specii de păsări prevăzute la articolul 4 din Directiva 2009/147/CE și în anexa II la Directiva 92/43/CEE printre care: acvila de munte, viesparul, ciocănitoarea verde (ghionoiaia sură), pescărelul albastru, buha, ciocănitoarea neagră.



*Alcedo atthis*  
(Pescărelul albastru)

Sursă foto: wikimedia & wikipedia





UNIUNEA EUROPEANĂ



Instrumente Structurale  
2014-2020

## Specii de păsări protejate în ROSPA0115

### *Dryocopus martius* (Ciocănitoarea neagră)

Sursă foto: wikimedia & wikipedia





UNIUNEA EUROPEANĂ



Instrumente Structurale  
2014-2020

## Specii de păsări protejate în ROSPA0115

*Aquila chrysaetos*  
(Acvila de munte)

Sursă foto: wikimedia & wikipedia





UNIUNEA EUROPEANĂ



Instrumente Structurale  
2014-2020

## Specii de păsări protejate în ROSPA0115



*Bubo bubo*  
(Buha)

Sursă foto: wikimedia & wikipedia





UNIUNEA EUROPEANĂ



Instrumente Structurale  
2014-2020

## Specii de păsări protejate în ROSPA0115

*Picus canus*  
(Ciocănitoarea verde)

Sursă foto: wikimedia & wikipedia





UNIUNEA EUROPEANĂ



Instrumente Structurale  
2014-2020

## Specii de păsări protejate în ROSPA0115

### *Pernis apivorus* (Viesparul)

Sursă foto: wikimedia & wikipedia





UNIUNEA EUROPEANĂ



Instrumente Structurale  
2014-2020



*Andrei Acs*  
*Manager Proiect*

Urmăriți derularea proiectului pe Facebook:

<http://www.facebook.com/pasaripadureacraiului>

**Date de contact: Centrul pentru Arii Protejate și Dezvoltare Durabilă Bihor**  
**Sediu: Piața 1 Decembrie nr. 4-6, Oradea, jud. Bihor**  
**Tel./Fax : 0359-410556**  
**Email: [contact@capdd-bihor.org](mailto:contact@capdd-bihor.org)**  
**[www.padureacraiului.ro](http://www.padureacraiului.ro)**



Proiect cofinanțat de Uniunea Europeană din Fondul de Coeziune prin Programul Operațional Infrastructura Mare 2014-2020.

Conținutul acestui material nu reprezintă în mod obligatoriu poziția oficială a Uniunii Europene sau a Guvernului României.