

PREZENTARE

OBIECTIVE

DE

INVESTITII – JUD. BIHOR

*Administrația Bazinală de Apă Crișuri Oradea
2019*

**PROGRAM INVESTIȚII ABA CRIȘURI 2019 ÎN JUDEȚUL BIHOR CU
LUCRĂRILE CARE AU FINANȚARE ÎN 2019**

BAZIN HIDROGRAFIC	DENUMIRE LUCRARE	VALOARE TOTALĂ INVESTIȚIE		REALIZAT		REST DE REALIZAT		PROGRAM ALOCATII 2019	
		LEI		LEI		LEI		LEI	
		INV.	C+M	INV.	C+M	INV.	C+M	INV.	C+M
BAZINUL HIDROGRAFIC AL RAULUI CRISUL REPEDE	Amenajare Valea Dobricionesti, judetul Bihor	8,411,143	7,654,240	3,088,070	2,647,827	5,329,436	4,964,693	5,323,000	5,007,000
	Reabilitare si punere in siguranta lucrari Valea Izvor, judetul Bihor	13,140,097	10,822,536	2,743,785	2,361,968	9,981,269	8,119,417	10,396,000	8,461,000
BAZINUL HIDROGRAFIC AL RAULUI CRISUL NEGRU	Lucrari pentru inlaturarea efectelor calamitatilor naturale produse in B.H. Crisul Negru, judetul Bihor	279,956,498	246,786,026	187,412,711	177,455,705	201,156,615	190,255,410	10,000,000	9,800,000
	Amenajare Valea Nimaiesti, judetul Bihor	27,222,893	24,143,561	21,445,945	19,822,054	5,839,517	4,375,048	5,777,000	4,321,000
	Acumulare nepermanenta Ginta, pe raul Crisul Negru, judetul Bihor	156,175,924	137,407,390	156,175,922	137,407,389	9,278,804	1,755,984	105,000	100,000
	Amenajare Valea Lui Vasile, Jud. Bihor	11,512,630	10,202,000	8,801,215	8,448,766	2,481,224	1,549,062	3,400,000	3,227,000
TOTAL		496,419,185	437,015,753	379,667,648	348,143,709	234,016,865	211,019,614	35,001,000	30,916,000

BAZINUL HIDROGRAFIC AL RÂULUI CRIȘUL REPEDE

CUPRINDE:

“Amenajare Valea Dobricionești, județul Bihor”

“Reabilitare și punere în siguranță lucrări Valea Izvor, județul
Bihor”

Amenajare Valea Dobricionesti, județul Bihor

VALOARE TOTALĂ INVESTIȚIE
8.411.143 LEI / 7.654.240 LEI

REALIZAT:
3.088.070 LEI / 2.647.827 LEI

REST DE REALIZAT:
5.279.436 LEI / 4.964.693 LEI

PROGRAM – ALOCATII 2019
5.323.000 LEI / 5.007.000 LEI



- Denumirea obiectivului investițional : Amenajare Valea Dobricionesti, judet BIHOR
- Localitatea : Margau
- Valoarea totală a investiției: 8.411.000/7.654.000 lei
- Alocarea și sursele de finanțare în 2019 Buget de stat:5.323.000/5.007.000 lei
- Capacitățile aprobate : Reprofilare albie – 5,0 km; 1.878 km zid de sprijin; 19 buc caderi beton; 12 buc. Praguri de fund
- Capacitati ce vor fi executate in anul 2019: reprofilari albie 3 km,zid sprijin – 980 km, 9 buc caderi
- Scopul investiției: marirea capacitatii de transport a albiei, consolidarea malurilor pentru oprirea fenomenului erozional.
 - Aparare impotriva inundatiilor :
 - 70 de gospodarii si anexe gospodaresti
 - 3,0 km drum comunal ;
 - 3,5 km drum judetean
 - 850 ha teren agricol aparat.
 - 4 obiective sociale.
- Data începerii lucrărilor :2008
- Data finalizării investiției(PIF): 31.12.2019

Reabilitare si punere in siguranta lucrari Valea Izvor, județul Bihor

**VALOARE TOTALĂ INVESTITIE
13.140.097 LEI / 10.822.536 LEI**

**REALIZAT:
2.743.785 LEI / 2.361.968 LEI**

**REST DE REALIZAT:
9.981.269 LEI / 8.119.417 LEI**

**PROGRAM – ALOCATII 2019
10.396.000 LEI / 8.461.000 LEI**



- Denumirea obiectivului investițional : Reabilitare și punere în siguranță lucrări Valea Izvor, județul Bihor
- Localitatea : Pestis
- Valoarea totală a investiției:13.140.000/10.823.000 lei
- Alocarea și sursele de finanțare în 2019 Buget de stat: 10.396.000/ 8.461.000 lei
- Capacitățile aprobate : Amenajare albie – 10,5 km
- Capacități ce vor fi executate în 2019: amenajare albie 4.8 km
- Scopul investiției :Reprofilarea albiei se face cu o secțiune trapezoidală pentru descarcarea debitului cu asigurarea de 5 %, consolidarea de mal din pereu zidit de piatră se face pe un blocaj de anrocamente sprijinită pe o grindă de beton îngropată-n talveg, zidurile de sprijin pe o fundație de beton ciclopian și elevație realizată din beton ciclopian și zidărie de piatră.
 - Aparare împotriva inundațiilor :
 - 37 de gospodării și anexe gospodărești
 - 2,5 km drum comunal ;
 - 93 ha teren agricol aparat.
 - 15 podete.
- Data începerii lucrărilor :2008
- Data finalizării investiției (PIF): 31.12.2019

BAZINUL HIDROGRAFIC AL RAULUI CRISUL NEGRU

CUPRINDE:

"Lucrari pentru inlaturarea efectelor calamitatilor naturale produse in B.H. Crisul Negru, judetul Bihor"

" " Amenajare Valea Nimaiesti, judetul Bihor "

"Acumulare nepermanenta Ginta, pe raul Crisul Negru, judetul Bihor"

"AMENAJARE VALEA LUI VASILE, JUD. BIHOR "

Lucrări pentru înlăturarea efectelor calamităților produse în B.H. Crișul Negru, județul Bihor

**VALOARE TOTALĂ INVESTITIE
279.956.498 LEI / 246.786.026 LEI**

REALIZAT: 187.412.711 LEI / 177.455.705 LEI REST DE REALIZAT: 201.156.615 LEI / 190.255.410 LEI

PROGRAM – 2019-BUGETUL STATULUI

10.000.000/9.800.000 LEI



- Denumirea obiectivului investițional : Lucrări pentru înlăturarea efectelor calamităților produse în B.H. Crișul Negru, judet BIHOR
- Localitatea : Taut, Bihor
- Valoarea totală a investiției: 279.956.000 / 246.786.000 lei
- Alocarea și sursele de finanțare în 2019 Buget de stat: 10.000.000 /9.800.000 lei
- Capacitățile care vor fi realizate:
 - Reprofilare albie 15,200 km; Diguri de apărare 24,035 km; Suprainălțare diguri 4,575 km; Apărări de mal 18,905 km,, Parapet beton 5,285 km; Subtraversări 38 buc. Poduri 3 buc.; Canton 1 buc. Sistem informatic 1 buc., Priza de Apa
- Scopul investiției: Dig de apărare din material local cu taluzul exterior protejat cu pereu din dale de beton, continuat cu parapet din beton armat.
 - Aparare impotriva inundatiilor :
 - 234 gospodarii si anexe gospodaresti ;
 - 32,3 km drum comunal ;
 - 2,6 km drum judetean ;
 - 19 km drum forestier ;
 - 6365 ha teren agricol ;
 - 55 buc poduri si podete.
- Data începerii lucrărilor :1998
- Data finalizării investiției(PIF): 31.12.2020

CAPACITĂȚI:

- | | | | |
|-------------------------|------------|----------------------|-----------|
| 1. Reprofilare albie | 15,200 km; | 2. Diguri de apărare | 24,035 km |
| 3. Supraînălțare diguri | 4,575 km; | 4. Apărări de mal | 18,905 km |
| 5. Parapet beton | 5,285 km; | 6. Subtraversări | 38 buc. |
| 7. Poduri | 3 buc.; | 8. Canton | 1 buc. |
| 9. Sistem informatic | 1 buc. | | |

Obiect 1 - Incinta Tăut:

- dig de apărare L = 3.220 m;
- protecție de mal-L = 1.110 m;
- tăiere de cot L = 530 m.
- subtraversări 4 buc.
- subtraversări

Obiect 2 - Incinta Tinca:

- dig de apărare L = 2.600 m;
- parapet L = 460 m;
- protecție de mal-L = 2.130 m;
- tăiere de cot L = 1.140 m.
- subtraversări 4 buc.

Obiect 3 - Incinta Suplacu de Tinca:

- dig de apărare L = 2.300 m;
- Parapet L = 450 m;
- protecție de mal L = 1.330 m;
- Subtraversări 2 buc.

Obiect 4 - Incinta Urviș de Beiuș:

- dig de apărare L = 1.240 m;
- subtraversări 2 buc.

Obiect 5 - Incinta Borz:

- parapet L = 1.880 m;
- protecție de mal L = 1.050 m;
- subtraversări 1 buc.
- protecție de mal L = 450 m;
- subtraversări 6 buc.;

Obiect 6 - Incinta Uileacu de Beiuș:

- dig de apărare L = 2.400 m;
- supraînălțare dig L = 1.000 m;
- parapet L = 1.530 m;

Obiect 7 - Incinta Petrani:

- dig de apărare L = 1.220 m;
- protecție de mal L = 650 m;
- subtraversări 1 buc.

Obiect 8 - Incinta Beiuș:

- dig de apărare L = 9.250 m;
- supraînălțare dig L = 940 m;
- subtraversări 6 buc.

Ob. 9 - Amenajare pârâu Valea Roșie:

- dig de apărare L = 1.805 m;
- Supraînălțare L = 2.635 m;
- parapet L = 965 m;
- protecție de mal L = 6.385 m;
- reprofilare albie L = 9.200 m;
- pod 1 buc.
- subtraversări 12 buc.

Ob.10 - Amenajare pârâu Crișul Băița:

- protecție de mal L = 5.800 m;
- reprofilare albie L = 6.000 m;
- poduri 2 buc.

Obiect 11 - Canton de exploatare:

- canton de exploatare;
- puț forat; -fosă septică;
- împrejmuire;
- rețele apă-canal, electrice etc.;

Obiect 12 - Sistem informațional:

- anexă;

Amenajare Valea Nimaiesti, județul Bihor

VALOARE TOTALĂ INVESTITIE
27.222.893 LEI / 24.143.561 LEI

REALIZAT:
21.445.945 LEI / 19.822.054 LEI

REST DE REALIZAT:
5.839.517 LEI / 4.375.048 LEI

PROGRAM – ALOCATII 2019
BUGET 5.777.000 LEI / 4.321.000 LEI

Acumulare Nepermanentă Ginta, pe râul Crișul Negru, județul Bihor

**VALOARE TOTALĂ INVESTITIE
156.175.924 LEI / 137.407.390 LEI**

REALIZAT: 156.175.922 LEI / 137.407.389 LEI REST DE REALIZAT: 9.278.804 LEI / 1.755.984 LEI

**PROGRAM – ALOCATII 2019
105.000 LEI / 100.000 LEI**



- Denumirea obiectivului investițional: Acumulare nepermanenta Ginta pe raul Crisul Negru, judet Bihor
- Localitatea : Ginta
- Valoarea totală a investiției: 156.176.000/137.407.000 lei
- Alocarea și sursele de finanțare în 2019 : Propus în lista Buget de stat: 105.000/ 100.000 lei
- Capacitățile aprobate:
 - 12 mil m³ volum atenuat
 - 3,6 km – consolidare de mal
 - 5 buc - praguri de fund
- Capacitati ce vor fi executate in 2019: 1 podet
- Scopul investiției: Atenuarea undei de viitură cu probabilitatea de 5% cu un volum de atenuare de 10,25 mil. Mc. Lucrarile executate apară localitățile din aval de acumulare.
 - Aparare împotriva inundațiilor :
 - 261 gospodării și anexe gospodărești ;
 - 54 poduri și podete ;
 - 15,4 km drumuri comunale ;
 - 15 obiective social-economice ;
 - 4250 ha teren agricol
- Data începerii lucrărilor :2002
- Data finalizării investiției (PIF): 31.12.2019

AMENAJARE VALEA LUI VASILE, JUDET BIHOR

VALOARE TOTALĂ INVESTITIE
11.512.630 LEI / 10.202.000 LEI

REALIZAT:

10.215 LEI / 8.448.766 LEI

REST DE REALIZAT:

2.481.224 LEI / 1.549.062 LEI

PROGRAM – ALOCATII 2019
3.400.000 LEI / 3.227.000 LEI



- Denumirea obiectivului investițional: Amenajare Valea lui Vasile, județul Bihor
- Localitatea : Dobresti
- Valoarea totală a investiției: 11.512.630/10.202.000 lei
- Alocarea și sursele de finanțare în 2019 : Propus în lista Buget: 3.400.000/3.227.000 lei
- Capacitățile care vor fi executate:
 - Recalibrare albie L = 7269 ml
 - Praguri 16 buc
 - Aparare de mal cu gabioane L = 35992 ml
 - Aparare de mal cu zid nou din piatra L=38 m
 - Suprainaltare zid de piatra L= 371 m
 - Zid nou din piatra rostuita L = 100 m
 - Ziduri de piatra L= 1470 m
- Scopul investiției: Apararea împotriva inundațiilor a localitatilor Dobresti și Hidiselul de Dobresti
- Data începerii lucrărilor :2017
- Data finalizării investiției (PIF): 31.12.2019

**PROGRAM INVESTIȚII ABA CRISURI 2019 ÎN JUDEȚUL BIHOR
CU LUCRĂRILE CARE URMEAZĂ A PRIMI FINANȚARE ÎN URMA
RECTIFICĂRII BUGETARE**

BAZIN HIDROGRAFIC	DENUMIRE LUCRARE	VALOARE TOTALĂ INVESTIȚIE		REALIZAT		REST DE REALIZAT		PROGRAM ALOCATII 2019	
		LEI		LEI		LEI		LEI	
		INV.	C+M	INV.	C+M	INV.	C+M	INV.	C+M
BAZINUL HIDROGRAFIC AL RAULUI BARCAU	Amenajare Valea Bistra, judetul Bihor	25,803,479	22,119,879	2,503,866	2,320,688	23,107,181	19,634,197	0	0
	Lucrari pentru inlaturarea efectelor calamitatilor naturale produse in B.H. Bacau, in perioada 14 - 16 Iunie 1997, judetele Bihor si Salaj	236,873,430	214,302,656	218,972,549	207,970,642	13,109,411	1,672,688	0	0
BAZINUL HIDROGRAFIC AL RAULUI CRISUL REPEDE	Amenajare rau Cris Repede, judetul Bihor	247,536,927	206,369,909	131,356,020	122,412,276	110,708,522	79,207,948	0	0
	Amenajare si reabilitare ecologica a raului Crisul Repede, judetul Bihor	54,294,555	39,859,385	44,312,059	40,935,987	9,605,792	0	0	0
BAZINUL HIDROGRAFIC AL RAULUI CRISUL NEGRU	Amenajare Valea Craiava, judetul Bihor	22,616,587	20,381,129	8,279,140	7,607,453	13,764,979	12,258,716	0	0
	Acumulare nepermanenta Poiana, judetul Bihor	13,579,331	11,404,309	5,133,895	4,341,927	8,445,436	7,062,381	0	0
	Acumulare nepermanenta Corbesti, judetul Bihor	18,962,437	16,893,905	14,696,804	12,212,282	4,551,641	4,949,642	0	0
TOTAL		619,666,746	531,331,172	425,254,333	397,801,255	183,292,962	124,785,572	0	0

BAZINUL HIDROGRAFIC AL RAULUI BARCAU

CUPRINDE:

“Amenajare Valea Bistra, judetul Bihor”

“Lucrari pentru inlaturarea efectelor calamitatilor naturale produse in B.H. Barcau, in perioada 14 - 16 iunie 1997, judetele Bihor si Salaj”

Amenajare Valea Bistra, județul Bihor

VALOARE TOTALĂ INVESTITIE
25.803.479 LEI / 22.119.879 LEI

REALIZAT:

REST DE REALIZAT:

2.503.866 LEI / 2.320.688 LEI

23.107.181 LEI / 19.634.197 LEI

**URMEAZĂ A PRIMEI FINANTARE ÎN URMA
RECTIFICĂRII BUGETARE**



- Denumirea obiectivului investițional: Amenajare Valea Bistra, județ Bihor
- Localitatea : Bistra
- Valoarea totală a investiției: 25.803.479/22.119.879 lei
- Alocarea și sursele de finanțare în 2019 : Propus în lista Buget de stat
- Capacitățile care vor fi executate:
 - 8,7 amenajare albie
 - 1,0 km – consolidare de mal
 - 1 buc - pod
- Scopul investiției: constă în punerea în siguranță a construcțiilor existente în vecinătatea malurilor și a populației riverane, prin extinderea lucrărilor hidrotehnice pentru protecția împotriva inundațiilor și de a asigura continuitatea liniei de apărare a localităților Pădurea Neagră , Voievozi, Popești, Bistra, Vărzari și Varviz
- Data începerii lucrărilor :2008
- Data finalizării investiției(PIF): 31.12.2019

**• Înlăturarea efectelor calamităților
naturale produse în B.H. Barcău, în
perioada 14 – 16 iunie 1997 în județele
Bihor și Sălaj**

**VALOARE TOTALĂ INVESTITIE
236.873.430 LEI / 214.302.656 LEI**

REALIZAT: 218.972.549 LEI / 207.970.642 LEI **REST DE REALIZAT: 13.109.411 LEI / 1.672.688LEI**

**URMEAZĂ A PRIMI FINANTARE ÎN URMA
RECTIFICARII BUGETARE**

- Denumirea obiectivului investițional : Lucrări pentru înlăturarea calamităților natural în BH Barcău în perioada 14-16 iunie 1997, județ Bihor și Salaj
- Localitatea : Suplacu de Barcău
- Valoarea totală a investiției: 236.873.430/214.302.656 lei
- Alocarea și sursele de finanțare în 2019 : Propus în lista Buget
- Capacitățile care vor fi construite:
 - Acumulare permanentă –15,2 milioane mc
 - recalibrare albie – 23,66 km
 - consolidări maluri – 10,67 km
 - Diguri – 5,97 km
 - Canal de dirijare – 10,2 km
 - Acumulare nepermanentă – 0,25 mil. Mc
 - Poduri – 2 buc.
- Scopul investiției: Realizarea acumularii permanente Suplacu de Barcău amplasata pe raul Barcău în amonte de localitatea Supacu de Barcău permite:
 - creșterea siguranței lucrărilor de îndiguire și regularizare executate în aval pe sectorul Bale - Salard ;
 - realizarea lucrărilor de apărare (calibrare, îndiguire) din amonte pe sectorul Nusfalau
 - Marca prin preluarea dezastenuarilor produse de acestea;
 Apărarea locuitorilor aval de acumulare.
 - Data începerii lucrărilor :1998
 - Data finalizării investiției (PIF): 31.12.2020



BAZINUL HIDROGRAFIC AL RÂULUI CRIȘUL REPEDE

CUPRINDE:

“Amenajare râu Criș Repede, județul Bihor”

“Amenajare și reabilitare ecologică a râului Crișul Repede, județul Bihor”

Amenajare râu Criș Repede, județul Bihor

VALOARE TOTALĂ INVESTITIE
247.536.927 LEI / 206.369.909 LEI

REALIZAT: 131.356.020 LEI / 122.412.276 LEI **REST DE REALIZAT:** 110.708.522 LEI / 79.207.948 LEI

**URMEAZĂ A PRIMI FINANTARE ÎN URMA
RECTIFICARII BUGETARE**



- Denumirea obiectivului investițional : Amenajare râu Crișul Repede, județ Bihor
- Localitatea : ORADEA
- Valoarea totală a investiției: 247.537.000/206.370.000 lei
- Alocarea și sursele de finanțare în 2019 : Propus în lista Buget
- Capacitățile care vor fi realizate:
 - 0.662 km refacere zid de sprijin
 - 22.943 km regularizare
 - 0.232 km amenajare parau întunecat
 - 14.118 km consolidari de mal
- Scopul investiției: se impune demararea lucrărilor hidrotehnice cu rol de apărare împotriva inundațiilor pe râul Crișul Repede și afluenți , fiind necesară regularizarea de albie pe 23 km, asigurând în felul acesta secțiunea utilă de scurgere, precum și consolidări de mal pe o lungime de 10 km.

Sectoarele de intervenție sunt întravilan Oradea , uzina de apă –acumulare Fughiu ,zonele localităților Auseu, Vădu Crișului, Suncuius, Bulz, Ciucea, regularizarea de albie și consolidările de mal vor contribui la îmbunătățirea scurgerii pe râul Criș Repede , precum și la sporirea gradului de siguranță al construcțiilor hidrotehnice de pe întreg cursul râului Crișul Repede.

- Data începerii lucrărilor :2002
- Data finalizării investiției(PIF): 31.12.2022

Amenajare și reabilitare ecologică râu Crișul Repede, județul Bihor

VALOARE TOTALĂ INVESTITIE

54.294.555 LEI / 39.859.385 LEI

REALIZAT:

44.312.059 LEI / 40.935.987 LEI

RĂMĂNDE DE REALIZAT:

9.605.792 LEI / 0 LEI

**URMEAZĂ A PRIMEI FINANȚARE ÎN URMA
RECTIFICĂRII BUGETARE**



- Denumirea obiectivului investițional : Amenajare și reabilitare ecologică râu Crișul Repede, județul Bihor
- Localitatea : Oradea, Palota Sântandrei, Tărian, Girișul de Criș, Toboliu, Sântion și Cheresig.
- Valoarea totală a investiției: 54.295.000/39.859.000 lei
- Alocarea și sursele de finanțare în 2019 : Propus în lista Buget și Surse Proprii
- Capacitățile care vor fi realizate:
 - Amenajare albie albie – 23 km
 - Protectii mal - 7.79 km
- Scopul investiției : Pentru prevenirea distrugerii digurilor și stoparea pierderilor de teren ca urmare a fenomenelor erozive și implicit pentru reabilitarea ecologică a zonei, sunt necesare:
 - Aparare împotriva inundațiilor :
 - punerea în siguranță a barajului de priză și a digurilor care apară 7 localități cu 2300 gospodării puse anexe ;
 - protecția a 40 de obiective economice ;
 - permanentizarea acumularii Felix – pentru atenuarea viitură pe eparaul Peta ;
 - aparare teren agricol 4000 ha ;
 - protecția rețelelor edilitare 20 km ;
 - aparare 21 de obiective social culturale.
- Data începerii lucrărilor : 2007
- Data finalizării investiției (PIF): 31.12.2020

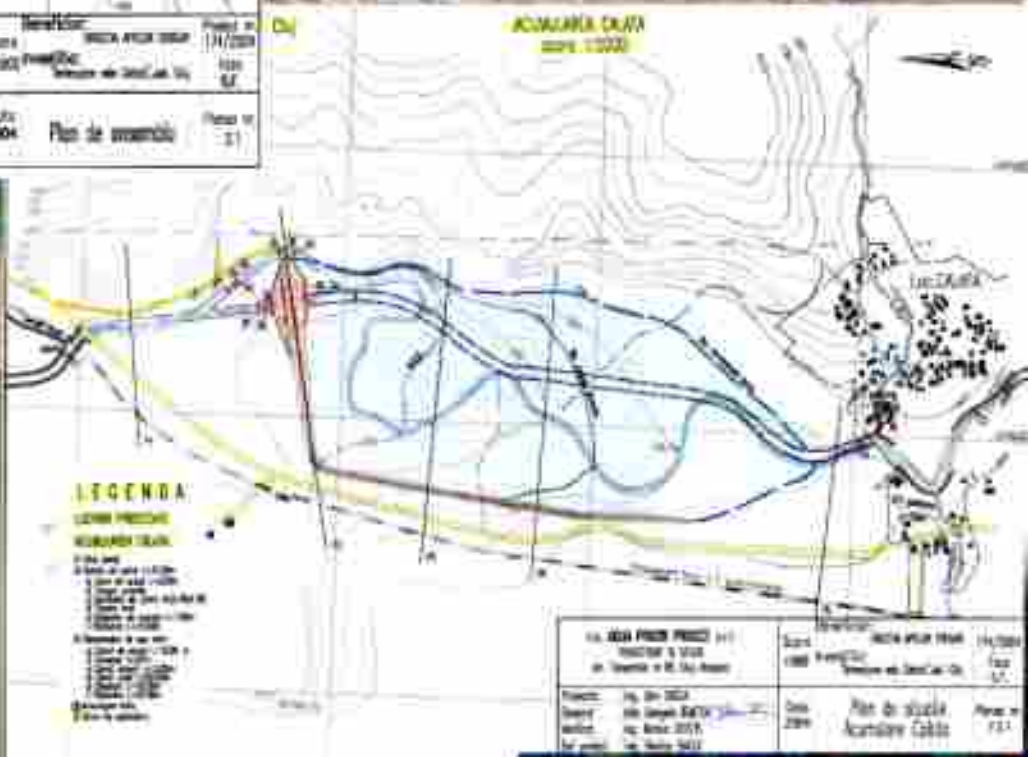
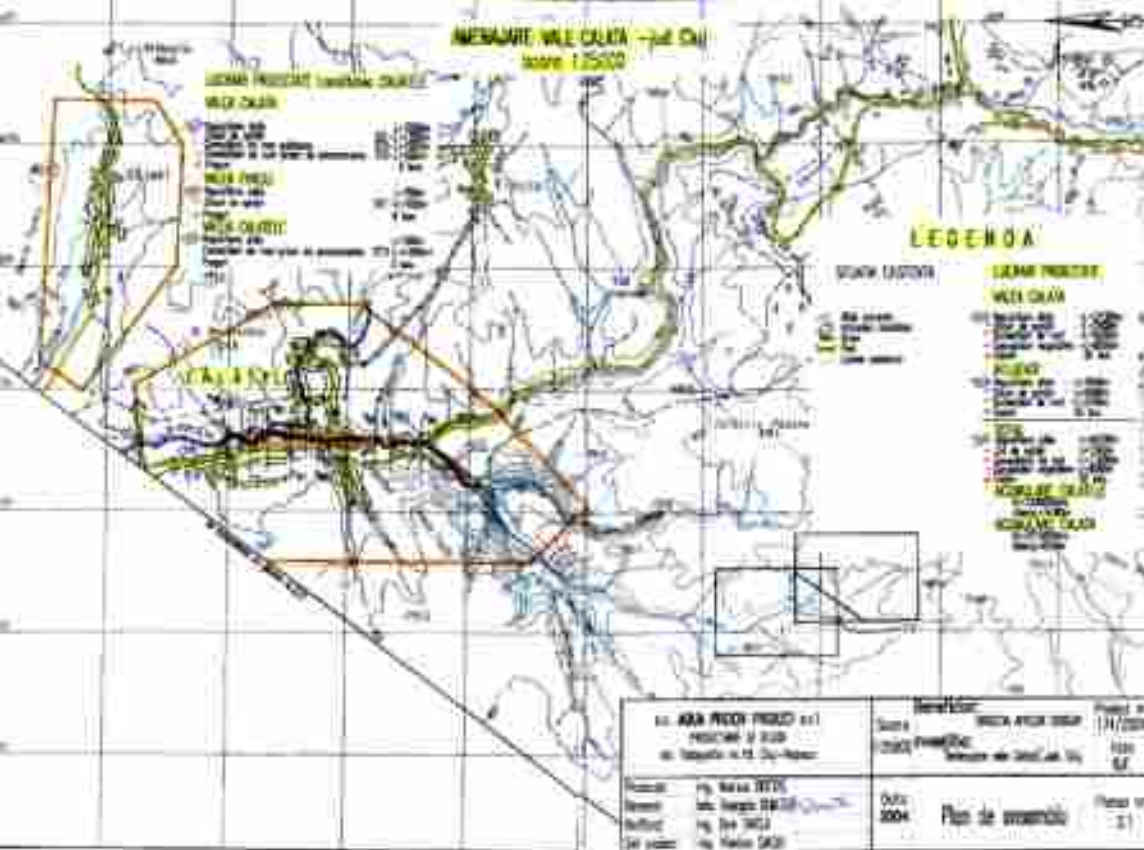

BAZINUL HIDROGRAFIC AL RAULUI CRISUL NEGRU

CUPRINDE:

“Amenajare Valea Craiasa, judetul Bihor”

“Acumulare nepermanenta Poiana, judetul Bihor”

“Acumulare nepermanenta Corbesti, judetul Bihor”

Amenajare Valea Crăiasa, județul Bihor

VALOARE TOTALĂ INVESTITIE
22.616.587 LEI / 20.381.129 LEI

REALIZAT:
8.279.140 LEI / 7.607.453 LEI

REST DE REALIZAT:
13.764.979 LEI / 12.258.716 LEI

**URMEAZĂ A PRIMI FINANTARE ÎN URMA
RECTIFICARII BUGETARE**



- Denumirea obiectivului investițional:
Amenajare Valea Crăiasa, judet Bihor
 - Localitatea : Chiscău
 - Valoarea totală a investiției: 22.617.000/
20.381.000 lei
 - Alocarea și sursele de finanțare în 2019 : Propus
in lista Buget de stat
 - Capacitățile care vor fi realizate:
 - 17,275 km - Regularizare albie
 - 9,333 km - Ziduri sprijin beton
 - Scopul investiției: Se vor rezolva astfel:
 - stoparea si prevenirea fenomenelor erozive
 - decolmatarea pe unele sectoare a materialului aluvionar.
 - sectiunea de transport a albiei actuale.
- Aparare impotriva inundatiilor :
- 400 de gospodarii si anexe gospodaresti (5 localitati) ;
 - 952 locuitori
 - 16 km drumuri
 - 6 entitati social cultural economice
- Data începerii lucrărilor :2008
 - Data finalizării investiției(PIF): 31.12.2021

Acumulare Nepermanentă Poiana, județul Bihor

VALOARE TOTALĂ INVESTITIE
13.579.331 LEI / 11.404.309 LEI

REALIZAT:

5.133.895 LEI / 4.341.927 LEI

REST DE REALIZAT:

8.445.436 LEI / 7.062.381 LEI

**URMEAZĂ A PRIMEI FINANTARE ÎN URMA
RECTIFICĂRII BUGETARE**



- Denumirea obiectivului investițional:
Acumulare nepermanentă Poiana,
jud. Bihor
- Localitatea: Poiana
- Valoarea totală a investiției: 13.579.000/
11.404.000 lei
- Alocarea și sursele de finanțare în 2019 :
Propus în lista Buget de stat
- Capacitățile care vor fi construite sau/și
lucrările:
 - Acumulare 650 mii m³;
 - Deviere drum 1,2 km.
- Scopul investiției: Lucarea este necesara
pentru apararea impotriva inundatiilor a
localitatilor: Poiana, Salistea de Vascau,
Lehecenii, Carpinet și Varscau, judetul
Bihor.
- Data începerii lucrărilor :2006
- Data finalizării investiției(PIF):
31.12.2020

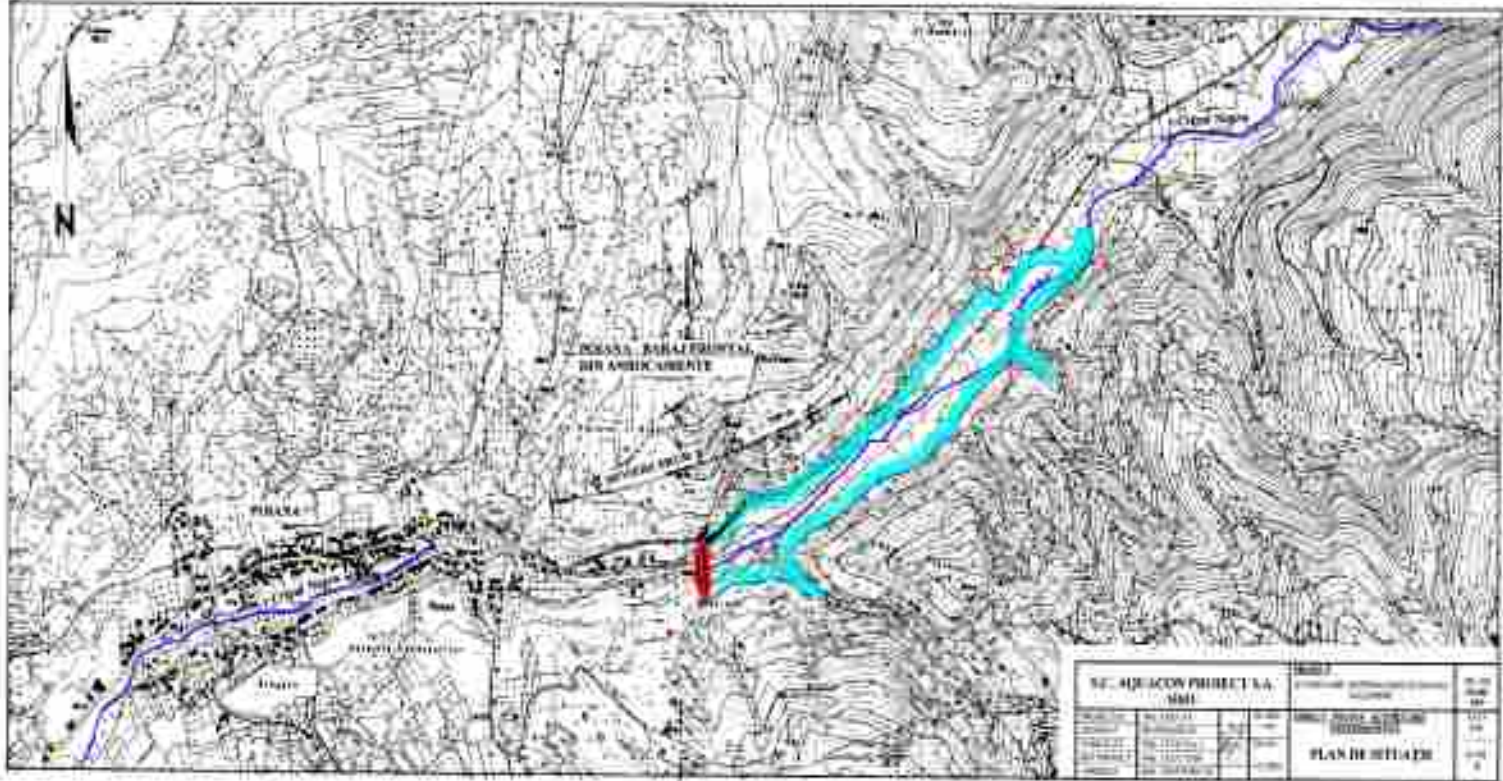

Acumulare Nepermanentă Corbești, județul Bihor

VALOARE TOTALĂ INVESTITIE
18.962.437 LEI / 16.893.905 LEI

REALIZAT:

1.696.804 LEI/12.212.282 LEI

REST DE REALIZAT:

4.551.641 LEI / 4.949.642 LEI

**URMEAZĂ A PRIMEI FINANTARE ÎN URMA
RECTIFICARII BUGETARE**



- Denumirea obiectivului investițional:
Acumulare nepermanentă Corbești, jud. Bihor
- Localitatea: Corbești
- Valoarea totală a investiției: 18.962.437/16.893.905 lei
- Alocarea și sursele de finanțare în 2019 :
Propus în lista Buget de stat
- Capacitățile care vor fi construite:
 - Acumulare 1,2 mil m³
- Scopul investiției: Pentru prevenirea inundării localităților traversate de Valea Topa, prin tema de proiectare s-a solicitat studierea unei acumulări nepermanente pentru atenuarea undelor de viitură și regularizarea debitelor. Pentru protecția împotriva inundațiilor a localității Corbești și stoparea eroziunilor în zona aval de localitate
 - până la confluența cu r. Holod se propune reprofilarea albiei.
- Data începerii lucrărilor :2008
- Data finalizării investiției(PIF): 31.12.2020



VĂ MULȚUMIM

PENTRU

ATENȚIA ACORDATĂ!