

**CONSILIUL
JUDEȚEAN
BIHOR**



**FACULTATEA DE
MEDICINĂ ȘI FARMACIE
UNIVERSITATEA DIN ORADEA**



Interreg

România-Ungaria

Fondul European de Dezvoltare Regională



UNIUNEA EUROPEANĂ

Proiect integrat pentru dezvoltarea durabilă în zona montană a județului Bihor, îmbunătățirea accesului și dezvoltarea serviciilor de sănătate în cazul intervențiilor medicale în situații de urgență,

Integrated project for sustainable development in the mountain area of Bihor County, improvement of access and development in health care services in case of medical interventions for emergency situations –

ROHU 449

**ROHU 449
Partener PP8 –**

**Universitatea din Oradea,
Facultatea de Medicină și Farmacie**

**CONSILIUL
JUDEȚEAN
BIHOR**



FACULTATEA DE
MEDICINĂ ȘI FARMACIE
UNIVERSITATEA DIN ORADEA



Interreg
România-Ungaria
Fondul European de Dezvoltare Regională



Buget total : 1.508.194,08 Euro
ERDF: 1.266.581,38 Euro
Buget de la Stat: 193.700,91 Euro
Cofinanțare: 47.911,79 Euro

ROHU 449

**CONSILIUL
JUDEȚEAN
BIHOR**



FACULTATEA DE
MEDICINĂ ȘI FARMACIE
UNIVERSITATEA DIN ORADEA



Interreg

România-Ungaria

Fondul European de Dezvoltare Regională



UNIUNEA EUROPEANĂ

Centrul de Formare Continuă de Abilități Practice în Domeniul Sănătate

ROHU 449

**CONSILIUL
JUDEȚEAN
BIHOR**



FACULTATEA DE
MEDICINĂ ȘI FARMACIE
UNIVERSITATEA DIN ORADEA



Interreg



România-Ungaria
Fondul European de Dezvoltare Regională

Centrul de Formare Continuă de Abilități Practice în Domeniul Sănătate se înființează cu scopul de a oferi oportunități de antrenament și pregătire permanentă pentru toate nivelurile de practică medicală, în majoritatea disciplinelor din domeniul sănătate.

ROHU 449



Reabilitarea și modernizarea clădirii care aparține Facultății de Medicină și Farmacie parter (248,42mp)+mansarda (248,51 mp) =
496,93 mp

344 223,43 EURO
(cu TVA)

Echipeamente Centrul de Formare Continuă de Abilități Practice în Domeniul Sănătate

1 101 937,39 EURO
(cu TVA)

Centrul de Formare Continuă de Abilități Practice în Domeniul Sănătate



Centrul de Formare Continuă de Abilități Practice în Domeniul Sănătate





Plan de arhitectură în Domeniul Sănătate

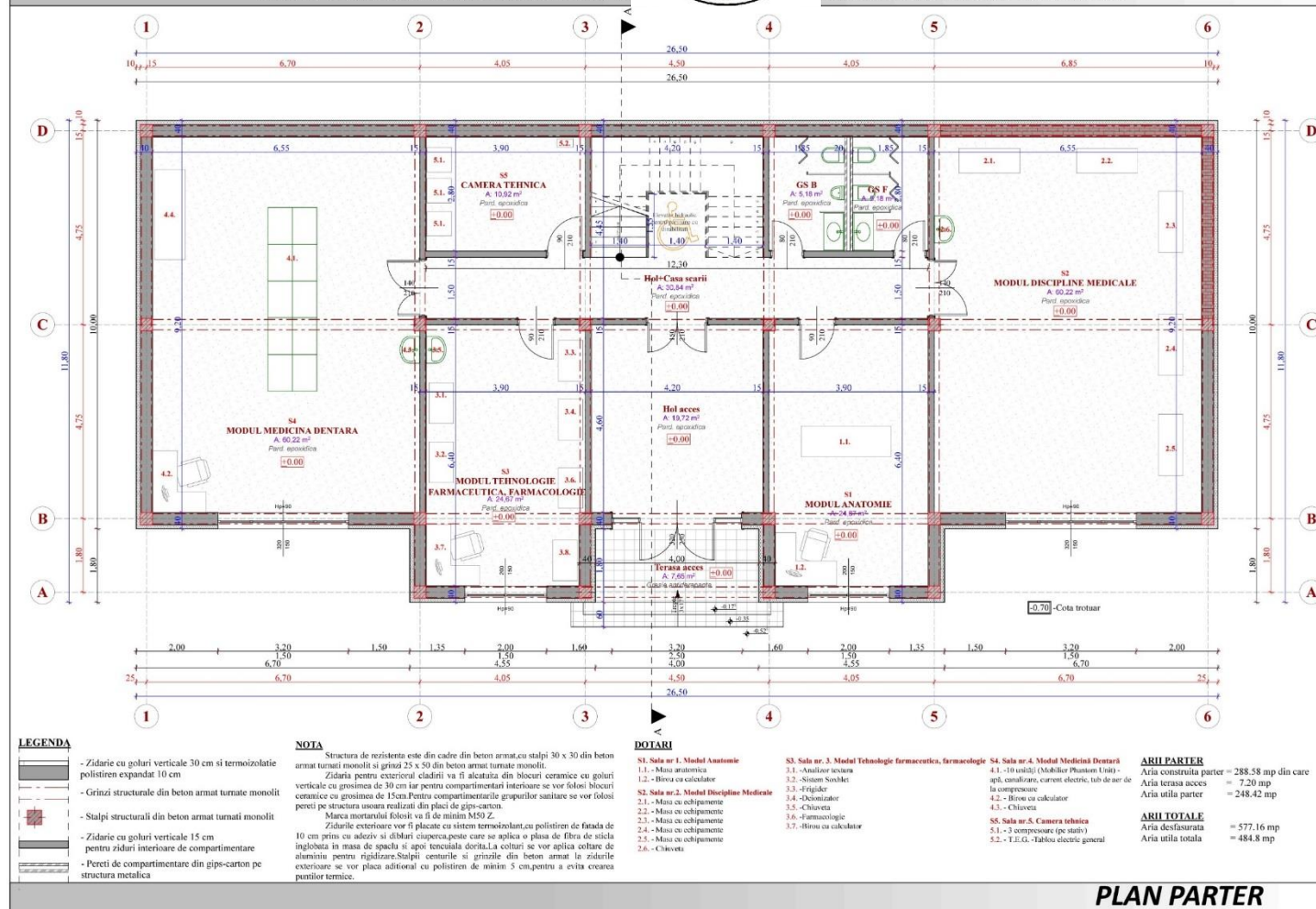

PLAN PARTER





Centru de Formare Continuă de Abilități Practice în Domeniul Sănătate

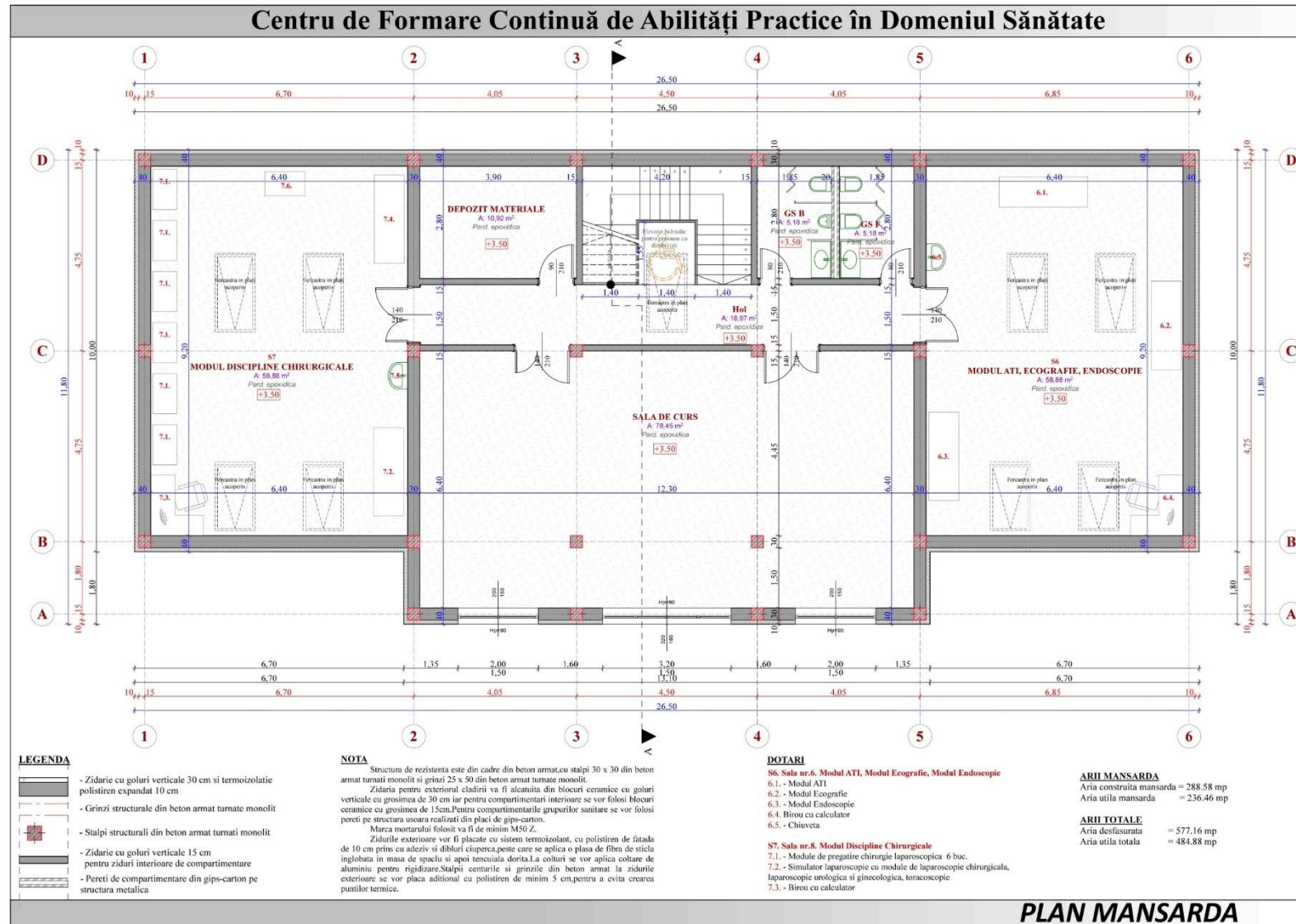

**CONSILIUL
JUDEȚEAN
BIHOR**



FACULTATEA DE
MEDICINĂ ȘI FARMACIE
UNIVERSITATEA DIN ORADEA



Modul Anatomie
Modul Discipline Medicale
Modul Discipline Chirurgicale
Modul ATI
Modul Endoscopie
Modul Ecografie
Modul Farmacologie și Tehnică farmaceutică
Modul Medicină Dentară

**Structura Centrului de
Formare Continuă de
Abilități Practice în
Domeniul Sănătate**
ROHU 449



**CONSILIUL
JUDEȚEAN
BIHOR**



FACULTATEA DE
MEDICINĂ ȘI FARMACIE
UNIVERSITATEA DIN ORADEA



Modul Anatomie

- atlas de anatomie
- anatomie patologică
- disecție virtuală
- ortopedie, traumatologie, etc

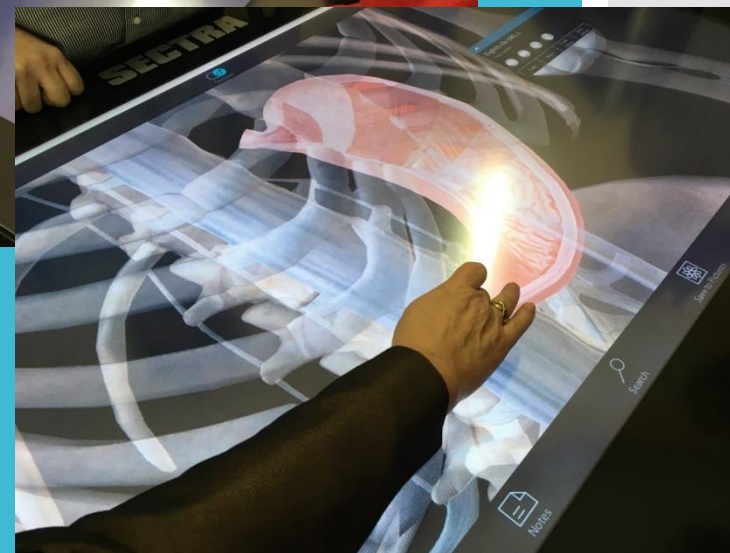

Structura Centrului
de Formare Continuă
de Abilități Practice
în Domeniul
Sănătate

ROHU 449

**CONSILIUL
JUDEȚEAN
BIHOR**



FACULTATEA DE
MEDICINĂ ȘI FARMACIE
UNIVERSITATEA DIN ORADEA



Interreg
România-Ungaria
Fondul European de Dezvoltare Regională



Modul ATI

- simulator manevre resuscitare, intubare,
defibrilare, tratament, etc. www.caehealthcare.com/surgical

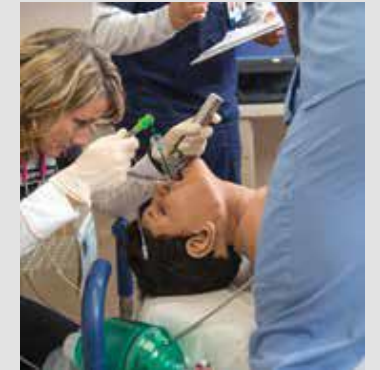

Structura Centrului de
Formare Continuă de
Abilități Practice în
Domeniul Sănătate
ROHU 449

**CONSILIUL
JUDEȚEAN
BIHOR**



FACULTATEA DE
MEDICINĂ ȘI FARMACIE
UNIVERSITATEA DIN ORADEA



Interreg

România-Ungaria

Fondul European de Dezvoltare Regională



Modul Discipline Chirurgicale -exersarea manevrelor de chirurgie laparoscopică www.caehealthcare.com/surgical



ROHU 449



**CONSILIUL
JUDEȚEAN
BIHOR**



FACULTATEA DE
MEDICINĂ ȘI FARMACIE
UNIVERSITATEA DIN ORADEA



Interreg



România-Ungaria

Fondul European de Dezvoltare Regională

Modul Endoscopie
- simulator proceduri
endoscopice

Modul Ecografie
- simulator proceduri
ecografice



ROHU 449



**CONSILIUL
JUDEȚEAN
BIHOR**



FACULTATEA DE
MEDICINĂ ȘI FARMACIE
UNIVERSITATEA DIN ORADEA



Modul Discipline Medicale ex. - braț multifuncțional

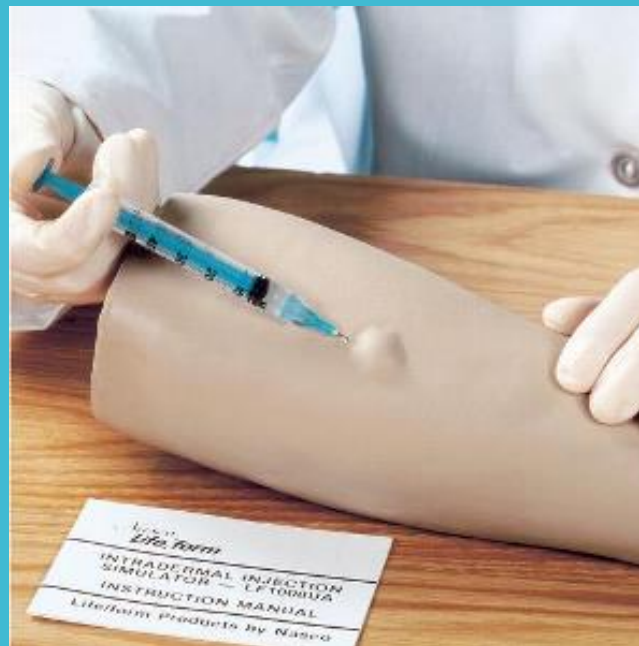

Structura
Centrului de
Formare Continuă
de
Abilități Practice
în Domeniul
Sănătate
ROHU 449

**CONSILIUL
JUDEȚEAN
BIHOR**



FACULTATEA DE
MEDICINĂ ȘI FARMACIE
UNIVERSITATEA DIN ORADEA



**Structura Centrului
de Formare Continuă
de Abilități Practice
în Domeniul
Sănătate**

ROHU 449

Modul Medicină Dentară
- masă de lucru,
fantom pentru exersare
studenți, rezidenți



**CONSILIUL
JUDEȚEAN
BIHOR**



FACULTATEA DE
MEDICINĂ ȘI FARMACIE
UNIVERSITATEA DIN ORADEA



Interreg



România-Ungaria

Fondul European de Dezvoltare Regională

Beneficiile simulării medicale:

1. Îmbunătățirea experienței educaționale

- furnizare feedback în vederea evaluării
- oferirea posibilității de a repeta procedurile ori de câte ori este necesar
- integrarea în curriculum-ul de pregătire universitară
- oferirea mai multor niveluri de dificultate
- utilizarea mai multor strategii de învățare -individual sau în echipă
- oferirea unor scenarii clinice variate
- utilizarea unui mediu controlat, permițând instructorului să se concentreze pe cursant
- experiențe educaționale reproductibile, standardizate, care implică în mod activ

participanții

- stabilirea unor obiective clare și explicite pentru procesul de învățare
- performanța simulatorului se corelează cu practica reală

2. Însușirea noilor tehnici/proceduri

3. Evaluarea competențelor profesionale



**CONSILIUL
JUDEȚEAN
BIHOR**



**FACULTATEA DE
MEDICINĂ ȘI FARMACIE
UNIVERSITATEA DIN ORADEA**



Interreg
România-Ungaria
Fondul European de Dezvoltare Regională



Prin expunerea progresivă a cursanților la diferite aspecte provocatoare ale activității medicale, similare cu ceea ce se întâlnește în practica de zi cu zi, dar mai ales în cazul unor situații cu risc crescut va determina creșterea calitatății actului medical.

Generarea unor scenarii și elemente de risc ce pot apărea în cazuri de urgență sau în tratamentul pacienților oncologici, va duce la familiarizarea personalului cu tehnicile de intervenție, va asigura un răspuns prompt, având ca scop final salvarea de vieți omenești.

Se va pune accentul pe învățarea acționării în echipă, care are o importanță deosebită, mai ales în situații critice, de urgență, când personalul trebuie să acționeze și să reacționeze eficient, competent, în timp scurt.



ROHU 449

**CONSILIUL
JUDEȚEAN
BIHOR**



FACULTATEA DE
MEDICINĂ ȘI FARMACIE
UNIVERSITATEA DIN ORADEA



Prin acest mod de pregătire, un număr mai mare de studenți vor avea acces la exersarea și dobândirea unor abilități practice, fiind important ca aceste manopere să fie învățate corect de la început.

Noile metode de educație și practică medicală bazate pe simulare permit câștigarea competențelor și aptitudinilor medicale corecte, într-un cadru organizat, sub supravegherea instructorilor competenți, după un program bine structurat, fără riscuri asupra pacienților.



ROHU 449

**CONSILIUL
JUDEȚEAN
BIHOR**



FACULTATEA DE
MEDICINĂ ȘI FARMACIE
UNIVERSITATEA DIN ORADEA



Interreg



România-Ungaria
Fondul European de Dezvoltare Regională

Scopul final al funcționării centrului este

- creșterea siguranței și calității serviciilor de sănătate,
- managementul riscului în domeniul sănătate,
- managementul cazurilor de urgență și a cazurilor oncologice.



ROHU 449

**CONSILIUL
JUDEȚEAN
BIHOR**



FACULTATEA DE
MEDICINĂ ȘI FARMACIE
UNIVERSITATEA DIN ORADEA



Beneficiari:

- Studenții Facultății de Medicină și Farmacie, Universitatea din Oradea
- Medicii rezidenți aflați sub coordonarea Facultății de Medicină și Farmacie Oradea și a Universității din Debrecen, în funcție de specialitate și curricula de pregătire.
- Medicii ce își desfășoară activitatea în Spitalele clinice și Centrele medicale din Județul Bihor și Hajdú-Bihar.
- Studenții și medicii din alte centre universitare, prin participarea la cursuri specifice și prin activități de colaborare educativă.
- Alte categorii de personal implicat în activități de urgență: pompieri, paramedici, militari, polițiști, jandarmi, salvamont, etc. Existența facilităților de simulare complexă va permite antrenamentul specific.



ROHU 449



Organizarea de cursuri de pregătire comune pentru personalul medical român și maghiar

- două cursuri de perfecționare postuniversitare, pentru medicii rezidenți, medici specialiști din România și Ungaria

1. Actualități în resuscitare cardio-pulmonară și cerebrală

(activități teoretice și practice)

2. Actualități în tratamentul chirurgical al cancerului colorectal

(activități teoretice și practice)



Vă mulțumesc
pentru atenție!

